Câmara Municipal de Cascavel

ESTADO DO PARANÁ

CÂMARA MUNICIPAL DE CASCAVEL
Recebido em 01/12/15
Protocolo

INDICAÇÃO Nº 1.391 ,DE 2015.
(Autor: Vereador Luiz Frare/PDT)

Propõe ao Executivo Municipal readequação de Estrada Rural, na forma que especifica.

Excelentíssimo Senhor Presidente da Câmara Municipal de Cascavel.

O Vereador Luiz Frare/PDT com amparo no art. 116 do Regimento Interno desta Casa de Leis, solicita à Mesa Diretora seja submetida à leitura desta Indicação no Egrégio Plenário Legislativo, e, depois de cumpridas todas as formalidades regimentais, seja encaminhado ao Exmo. Senhor Edgar Bueno, Prefeito de Cascavel, propondo as seguintes providências, que visam ao interesse público:

1. Que o Executivo Municipal, por meio da Secretaria Municipal de Agricultura providencie o patrolamento e cascalhamento da Estrada Rural tendo como referencia a BR 277 km 588, entrando ao lado do Motel Oásis, conforme mapa em anexo.

É a Indicação. Sala das Sessões.
Cascavel, 02 de dezembro de 2015.

Luiz Frare
Vereador PDT/ 1º Vice Presidente

Justificação

A estrada acima especificada possui considerável tráfego de veículos e esta intransitável contendo buracos e muita lama, tendo em vista a erosão causada pelas chuvas torrenciais, os moradores daquela localidade vêm enfrentando dificuldade até mesmo para adentrar com veículos em suas propriedades.

Com o intuito de melhorar significativamente a qualidade de vida dos munícipes que residem naquela região, esperamos, pois, contar com a especial atenção do Poder Executivo a esta solicitação.

NFO

CONFERIDO DIRETORIA LEGISLATIVA

Google Maps

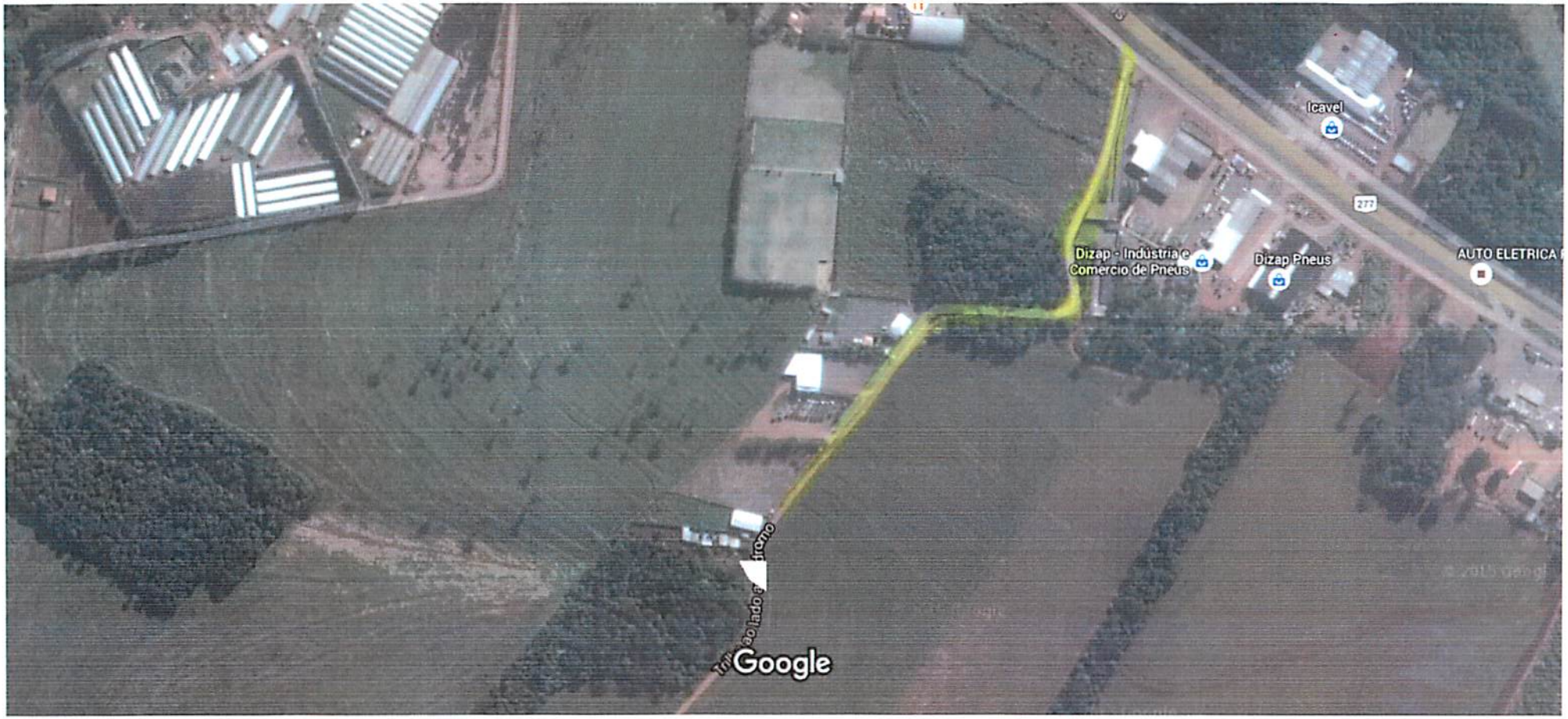

Imagens ©2015 DigitalGlobe,Dados do mapa ©2015 Google 100 m