Câmara Municipal de Cascavel
ESTADO DO PARANÁ

INDICAÇÃO N.º 1486 , DE 2021
(Proponente: Professor Santello/PTB)

CÂMARA MUNICIPAL DE CASCAVEL
Recebido em: 03/12/21
Protocolo

Excelentíssimo Senhor Presidente da Câmara Municipal de Cascavel

INDICA, nos termos que regem o art. 143 do Regimento Interno desta Casa de Leis, seja encaminhado expediente ao Poder Público Municipal, perante a Secretaria de Serviços e Obras Públicas - SESOP, solicitando implantação de uma vaga para acessibilidade na entrada da Unidade Básica de Saúde do Aclimação, localizada na Rua Antônio José Elias.

É a Indicação. Sala das Sessões
Cascavel, 1.º de dezembro 2021.

Professor Santello
Vereador /PTB

Justificação

A presente propositura legislativa tem por objetivo atender um pedido feito pela comunidade e também de servidores daquela unidade de saúde, que é a alteração da vaga de idosos e deficientes, hoje localizada na Rua Antônio José Elis para um espaço disponível na entrada da UBS do Aclimação.

O local requerido fica na entrada da unidade e não na Rua Recife, pois esse binário também é muito movimentado, o que comprometeria também a entrada e saída dessas pessoas. Segundo as pessoas que utilizam o local, no espaço que hoje é destinado, fica muito longe da entrada, dificultando o deslocamento de pessoas com mobilidade reduzida.

A solicitação para demarcações de vaga prioritária já foi solicitada à Transitar, que aguardará pela Secretaria de Obras para a execução da obra referida. (Parecer Técnico em anexo).

Certo que posso contar com seu importante apoio, desde já agradeço a atenção e me coloco a disposição para mais esclarecimentos, bem como aguardamos uma resposta.

CONFERIDO DIRETORIA LEGISLATIVA

Moradores e servidores da UBS pedem que seja implantado a vaga de idoso e Deficientes na entrada (da UBS) e não na rua.

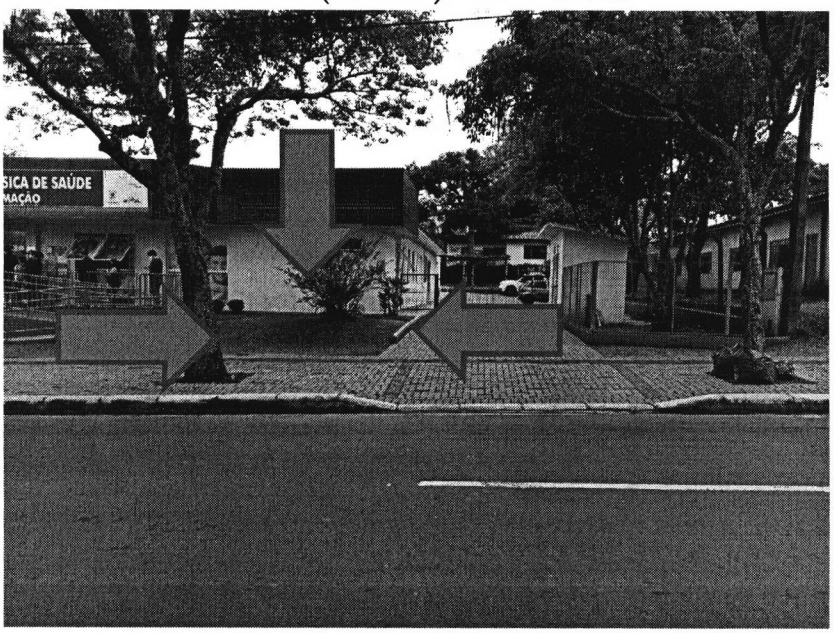



Atualmente o ponto de Ônibus está na Rua Antônio José Elias, e cadeirantes e deficientes físicos precisam atravessar a rua para chegarem à unidade.

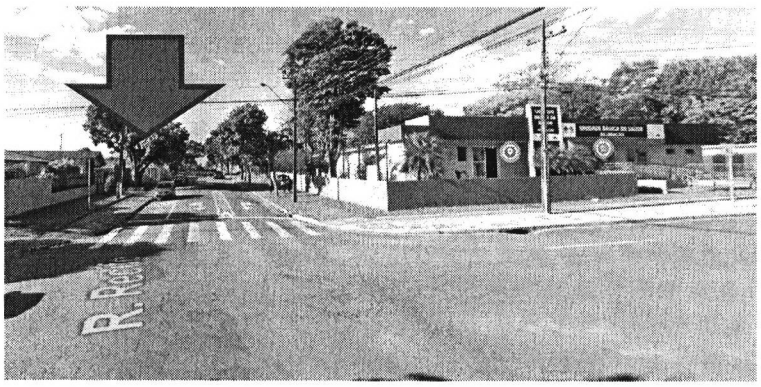

TRANSITAR
Mobilidade - Trânsito - Cidadania

AUTARQUIA MUNICIPAL DE MOBILIDADE, TRÂNSITO E CIDADANIA
Gabinete da Presidência

Ofício nº 1405/2021

Cascavel, 22 de novembro de 2021.

Ao Senhor,
Professor Santello
Câmara Municipal de Cascavel

Assunto: **Resposta indicação 1237/2021 – Alteração da vaga de deficiente**

Senhor Vereador,

Remissivo a indicação retrocitada, **solicitando alteração da vaga de deficiente da UBS do Aclimação, Rua Antônio José Elias,** informamos que segue apensado Parecer Técnico nº 667/2021 do Setor de Engenharia de Trânsito.

Atenciosamente,

Simoni Soares
Presidente TRANSITAR

TRANSITAR
Mobilidade - Trânsito - Cidadania

MUNICÍPIO DE CASCAVEL

Parecer nº 667/2021/Setor de Engenharia.

Cascavel, 22 de Novembro de 2021.

Ref.: **Resposta a Indicação 1237/2021**

Para: Professor Santello

De: Setor de Engenharia do Trânsito.

Assunto: Resposta a Indicação 1237/2021

Informamos que deve ser disponibilizado local acessível para implantação de tal vaga, após essa adequação vamos sinalizar a vaga. Aguardamos retorno para encaminhamento da equipe de sinalização.

Estas são as considerações que este Setor declara neste Parecer Técnico.

Atenciosamente,

Eng. Civil Kályana Luiza Dallagnol
CREA-PR 150.207/D
Setor de Engenharia de Trânsito