Câmara Municipal de Pompéia

ESTADO DE SÃO PAULO

Requerimento Nº 03/92 Proc. _____

AUTOR: José Marques Campoy

ASSUNTO: Solicita informações ao Executivo

Exmo. Senhor Presidente da Câmara Municipal de Pompéia

Requeiro, nos termos regimentais, que esta Casa envie ofício ao Senhor Prefeito Municipal solicitando que nos informe o que segue :

1 - O terreno onde vem sendo executado projeto de urbanização (xerox anexo) localizado entre as passagens de nível das Ruas Getúlio Vargas e Taquari pertence à Fepasa ou ao Município ;

2 - Caso pertença ao Município, em que data foi adquirido e quanto custou aos cofres públicos municipais em valores atualizados ?

3 - Qual o custo total previsto para a obra ?

4 - Quanto a Prefeitura gastou com a aquisição do material elétrico (postes, luminárias, fios etc.) ? Anexar à resposta xerox das notas fiscais referentes aos materiais adquiridos, bem como recibo da mão-de-obra dos serviços executados pela Leco Engenharia;

5 - A Leco Engenharia foi escolhida através de Tomada de Preços ou Convite ? Se a modalidade de licitação pública foi a de Convite, informar os nomes das outras duas empresas convidadas.

Sala das Sessões,
03 de fevereiro de 1992

JOSÉ MARQUES CAMPOY
Vereador

PROTOCOLO
PROC. Nº 1523 6/92
03 / 02 / 92
Gestor da Secretaria

Aprovado por 12 a 0 - UNANIMIDADE
Rejeitado por ____ a ____
Pompéia 03 / FEVEREIRO / 1992

PRESIDENTE

Of. 018/92

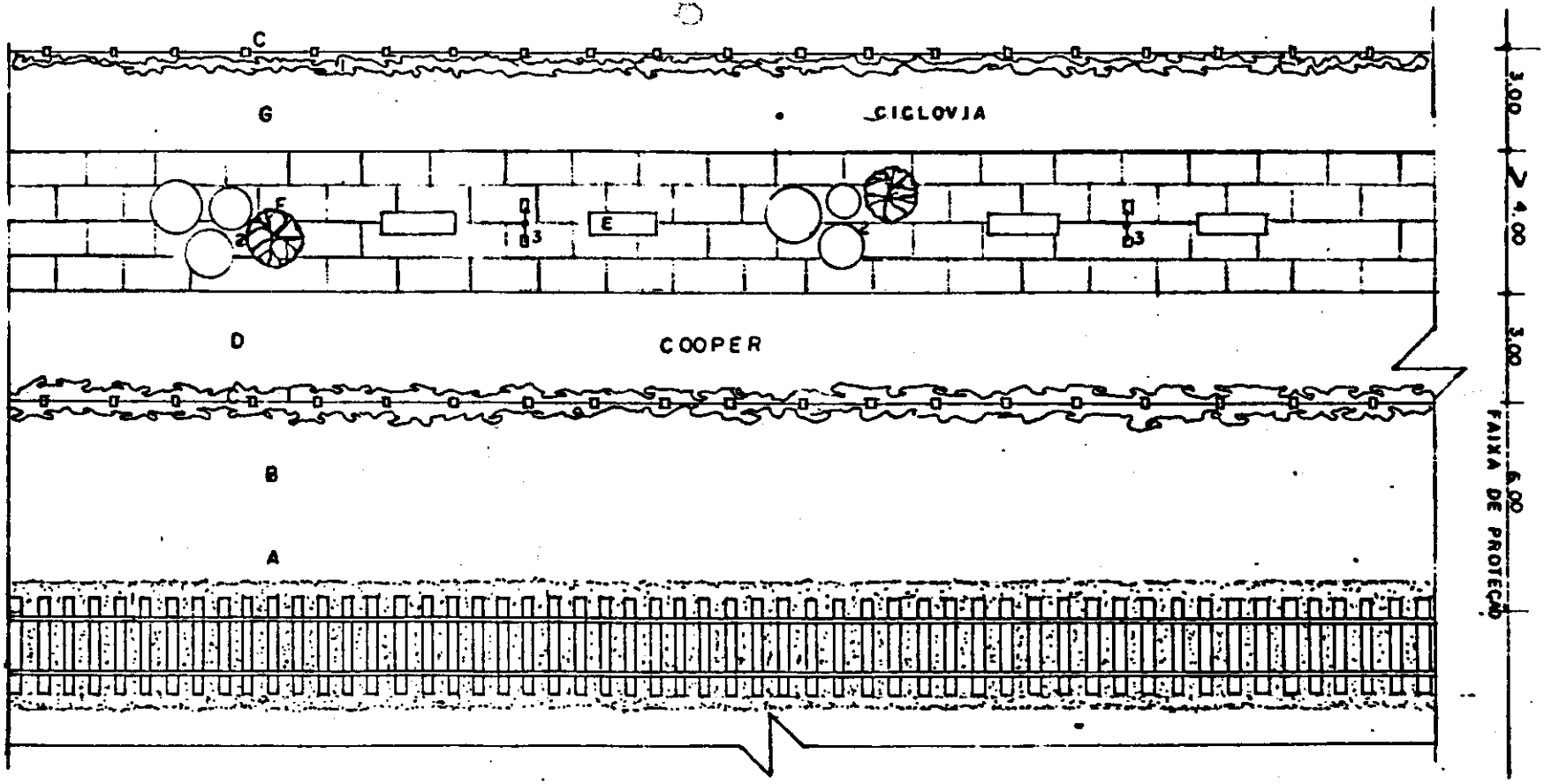

A - CAPINA (RESPOSABILIDADE FEPASA)
B - GRAMA
C - CERCA DE ARAME LISO, COM VEGETAÇÃO.
D - PISTA DE COOPER
E - BANCOS
F - CALÇADÃO
G - CICLOVIA

1 - TREPADEIRA
2 - FLOREIRAS
3 - LUMINARIAS
4 - ARVORE

PREFEITURA MUNICIPAL DE POMPÉIA
ADM. MILTON PEREIRA

PROJETO: **URBANIZAÇÃO**
CIDADE POMPÉIA-SP

DATA	ESCALA	PROJETO	DES	FOLHA
04.07.89	1/200	ARQ. MARIA ELIANE	[illegible]	02