Câmara Municipal de Bertioga

Estado de São Paulo

Estância Balneária

Protocolo: 29667
Data: 11/08/2010 Hora: 8:48
Ofício: _____
Aprovado na 23ª SO, realizada.
em 10.08.10 S/ adendo
Presidente

INDICAÇÃO Nº 517 / 10

Assunto: Desassoreamento de valas no Jd. Ana Paula
Ref: GV – ADW

Bertioga, 10 de agosto de 2010.

Excelentíssimo Sr. Presidente.
Nobres Vereadores

Alfonso Dari Weiland, no uso de suas atribuições regimentais, vem perante Vossa Excelência, ouvido o Douto Plenário, fazer a seguinte Indicação:

A Associação de Moradores do Bairro Jd. Ana Paula, voltada para o bem estar comum da referida comunidade, fez a roçada do mato nas ruas bem como rastelaram e removeram todo o mato da rua, assim contribuindo a sua parcela para com o município, não tendo possibilidade de fazer limpeza das valas.

Em atendimento as indicações anteriores a Secretaria de Obras disponibilizou maquinas para fazer o desassoreamento das valas existente no bairro, os quais não foram concluídos totalmente, faltando concluir a rua B sentido praia aonde residem aproximadamente 100 familias, que nos dias de chuva não conseguem transitar direito pela mesma.

Com as valas assoreadas as famílias que residem sofrem principalmente nos dias de chuva porque o estado das valas encontra-se caótico, uma vez que a manutenção das mesmas não está ocorrendo periodicamente, o que nos dias de chuva ficam cheias alagando as ruas e exalando um forte odor.

Pelo exposto, indico ao Exmo. Sr. Prefeito, José Mauro Dedemo Orlandini, que junto com a Secretaria competente realize o desassoreamento das valas que faltam na rua B sentido praia e nivelamento das ruas do bairro.

Segue em anexo fotos ilustrativas do Jd. Ana Paula.

Consulto o douto plenário no tocante ao envio de oficio ao Poder Executivo, Secretaria competente e Presidente da Associação de moradores do Jd. Ana Paula.

Observados os preceitos regimentais, esta é a Indicação que vai devidamente subscrita.

Alfonso Dari Weiland
(Alemão)
Vereador

Renatinho
Vereador PT ★

Pastor Clayton Fernandes
Vereador

Toninho Rodrigues
Vereador

Toninho Rodrigues
Vereador

Taciano Goulart Cerqueira Leite
Vereador

Caio Mathe
Vereador Bertioga/SP
Unidos Somos Democratas

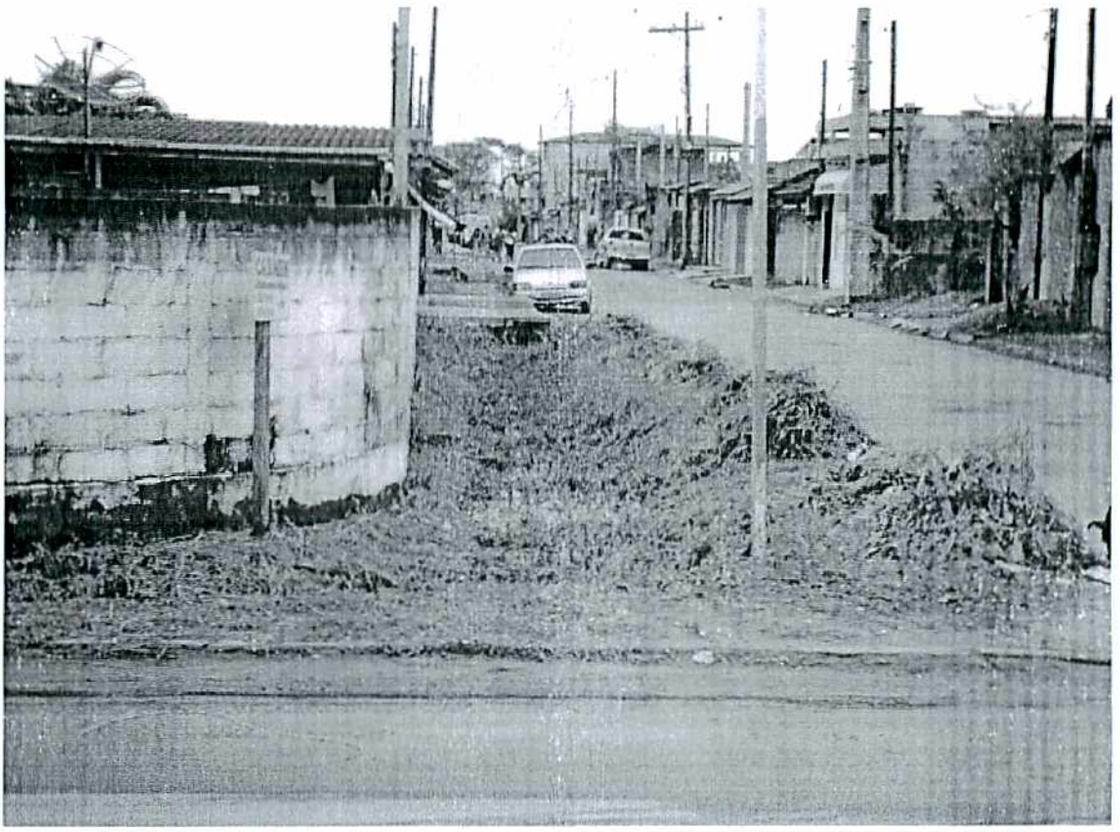

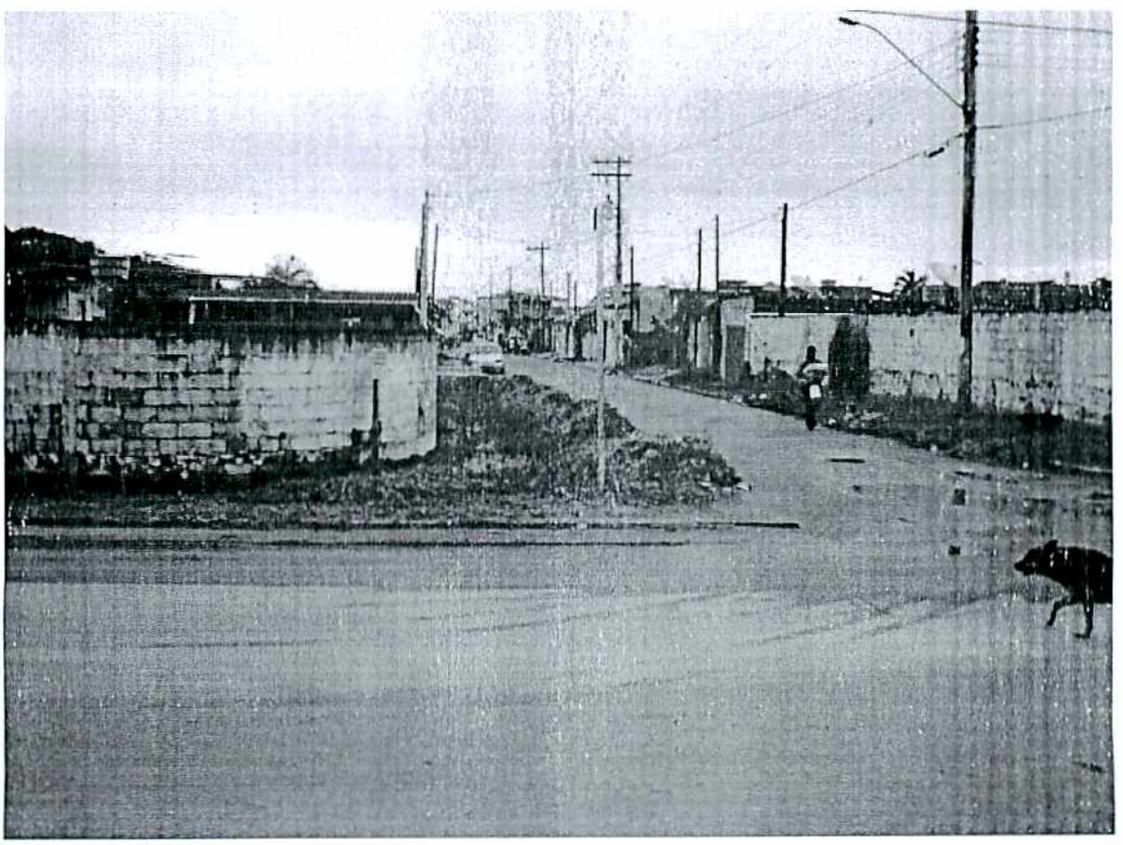

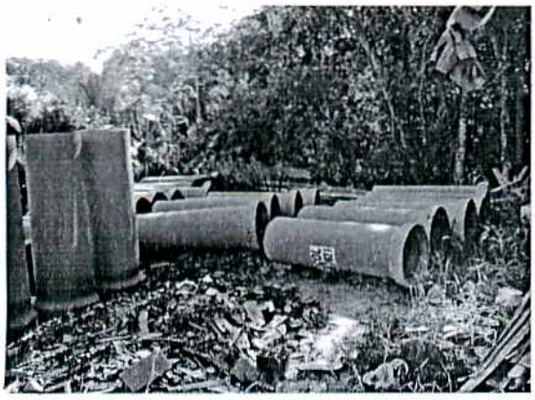



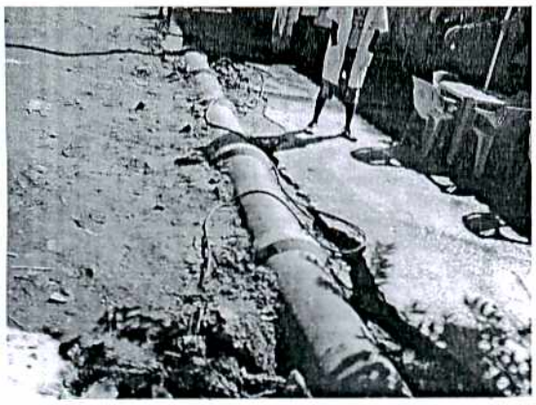

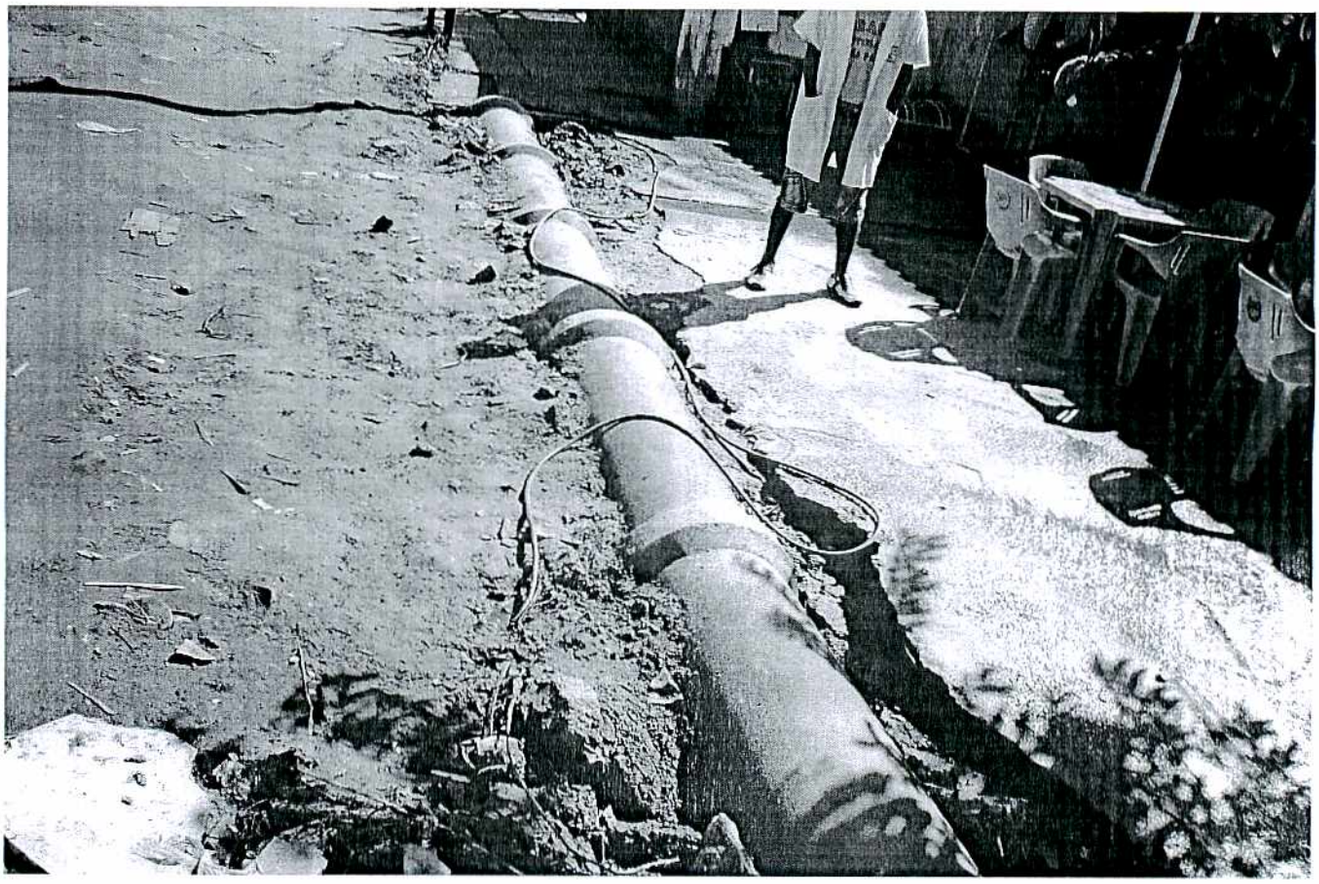


1287

