Câmara Municipal de Cascavel
ESTADO DO PARANÁ

CÂMARA MUNICIPAL DE CASCAVEL
Recebido em 12/04/18
Protocolo

REQUERIMENTO Nº 186 DE 2018.
(Proponente: Vereador Policial Madril/PMB)

Excelentíssimo Senhor Presidente da Câmara Municipal de Cascavel

REQUEIRO, nos termos que regem o art. 122, I, do Regimento Interno desta Casa de Leis, após deliberação legislativa, seja encaminhado expediente ao Chefe do Poder Executivo Municipal, solicitando as seguintes informações acerca do andamento da reforma da ponte sobre a Rua Júlio Prestes esquina com a Rua João Poles do Bairro Parque São Paulo:

1. Já foi feito, licitação para o conserto da referida ponte? Se sim, enviar cópia do ato.

2. Será feito uma nova estrutura ou apenas conserto?

3. Qual o valor dos recursos financeiros que serão despendidos para execução desta obra?

4. Qual o prazo para finalização da obra?

5. Foi feito algum laudo técnico pelas autoridades legais, que comprove que a estrutura é apta para novas reformas? Se sim enviar cópia.

É o que Requer. Sala de Sessões.
Cascavel, 11 de abril de 2018.

P. Madril
Policial Madril
Vereador /PMB

Justificação:

A ponte está danificada impedindo a passagem dos veículos e até mesmo do transporte coletivo, comprometendo a segurança dos pedestres/ Assim, considerando que os moradores estão solicitando tais melhorias, requeiro que sejam respondidos os quesitos acima, para explicações a comunidade.

COMISSÃO DIRETORIA LEGISL.



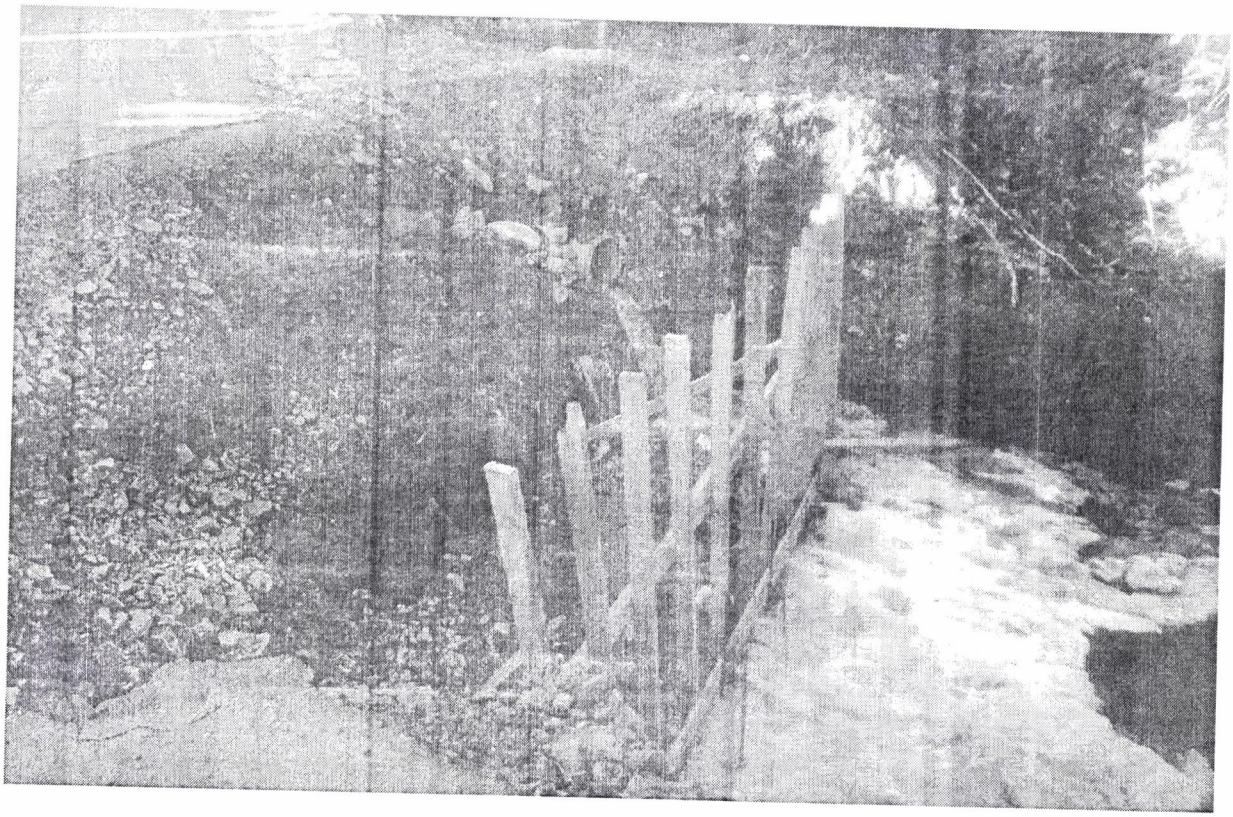

Rua Pernambuco, 1843 - Centro - CEP 85810-021 - Cascavel - Paraná
Fone |45| 3321-8800 - Fax |45| 3321-8881 - www.camaracascavel.pr.gov.br - e-mail:
admin@camaracascavel.pr.gov.br

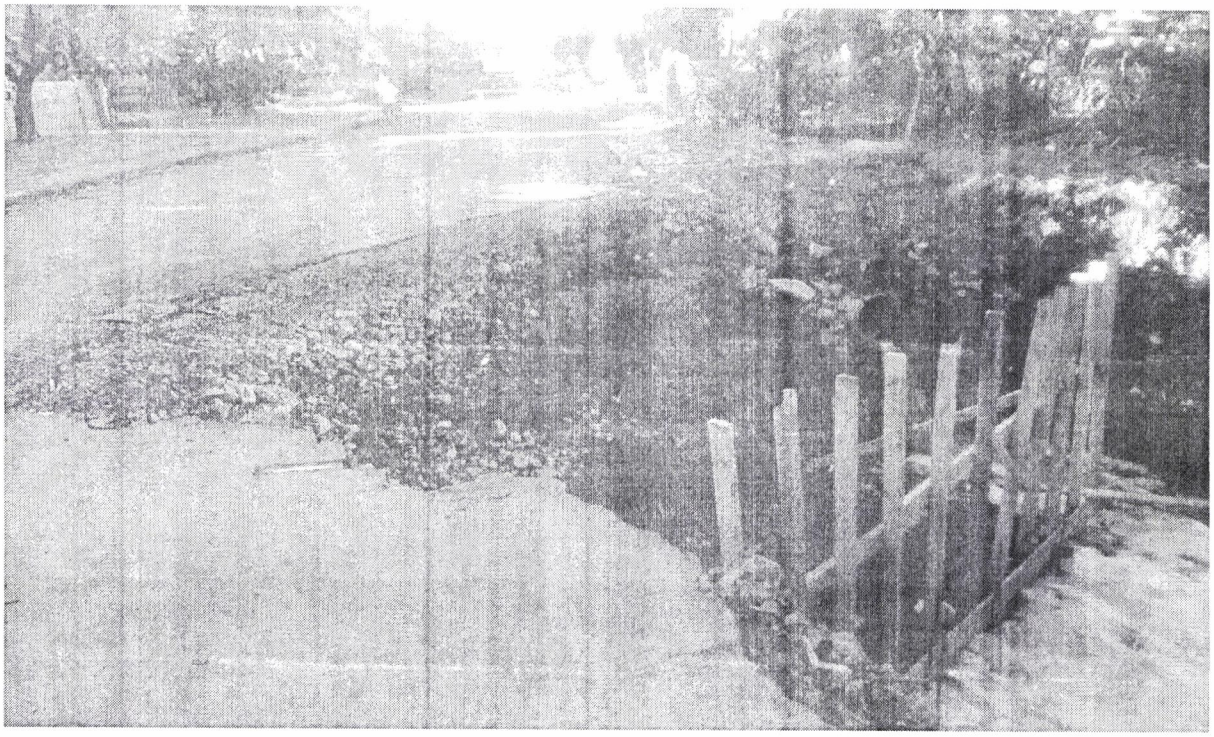

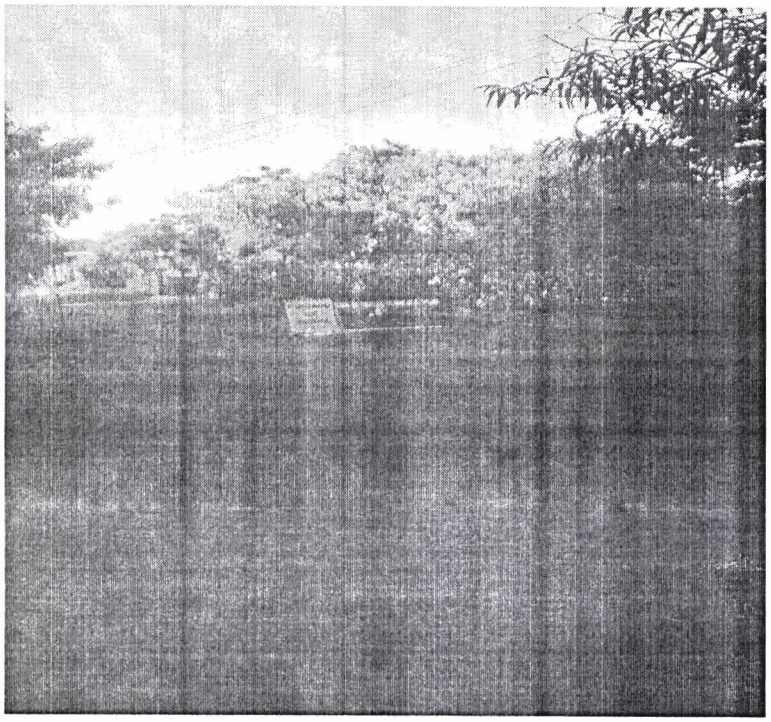

Rua Pernambuco, 1843 - Centro - CEP 85810-021 - Cascavel - Paraná
Fone |45| 3321-8800 - Fax |45| 3321-8881 - www.camaracascavel.pr.gov.br - e-mail:
admin@camaracascavel.pr.gov.br


22/0012
22/0005
69/000J
VISCONDE DO RIO BRANCO
JOAO POLLES
69/000O
CARLOS DE CARVALHO
236/0003
69/000N
ADELIA PASINATO