INDICAÇÃO Nº 1388/2025

Indica ao Diretor-Superintendente do FOZTRANS a mudança da rota do ônibus do transporte urbano que atende a Rua Cirilo Morello, de modo que passe a atender também a Rua Pedro Morello, no Bairro Três Lagoas.

O Vereador que esta subscreve, no uso de suas atribuições legais e regimentais,

INDICA ao Senhor Diretor-Superintendente do Instituto de Transportes e Trânsito de Foz do Iguaçu – FOZTRANS, que se digne

DETERMINAR ao Setor competente estudo que viabilize a mudança da rota do ônibus do transporte urbano que atende a Rua Cirilo Morello, de modo que passe a atender também a Rua Pedro Morello, no Bairro Três Lagoas.

J U S T I F I C A T I V A

A alteração da rota atual do transporte urbano municipal para que o mesmo passe a atender as ruas Cirilo Morello e Pedro Morello. Tal solicitação se fundamenta na necessidade de melhor atender os moradores do Condomínio Residencial Angatuba 1, cuja entrada e saída principal está localizada ao final da rua Cirilo Morelo.

A inclusão das ruas Cirilo Morello e Pedro Morello na rota traria maior acessibilidade, comodidade e segurança aos usuários do transporte urbano, além de promover a inclusão social de uma parcela significativa da população local. Vale ressaltar que ambas as vias são pavimentadas e permitem tráfego adequado de ônibus, não havendo impedimentos físicos relevantes para a alteração proposta.

Sala das Sessões, 13 de maio de 2025.

Soldado Fruet
Vereador

Assinado por 1 pessoa: MARCOS ADRIANO FERREIRA FRUET
Para verificar a validade das assinaturas, acesse https://fozdoiguacu.1doc.com.br/verificacao/5BC0-5F02-499A-9505 e informe o código 5BC0-5F02-499A-9505

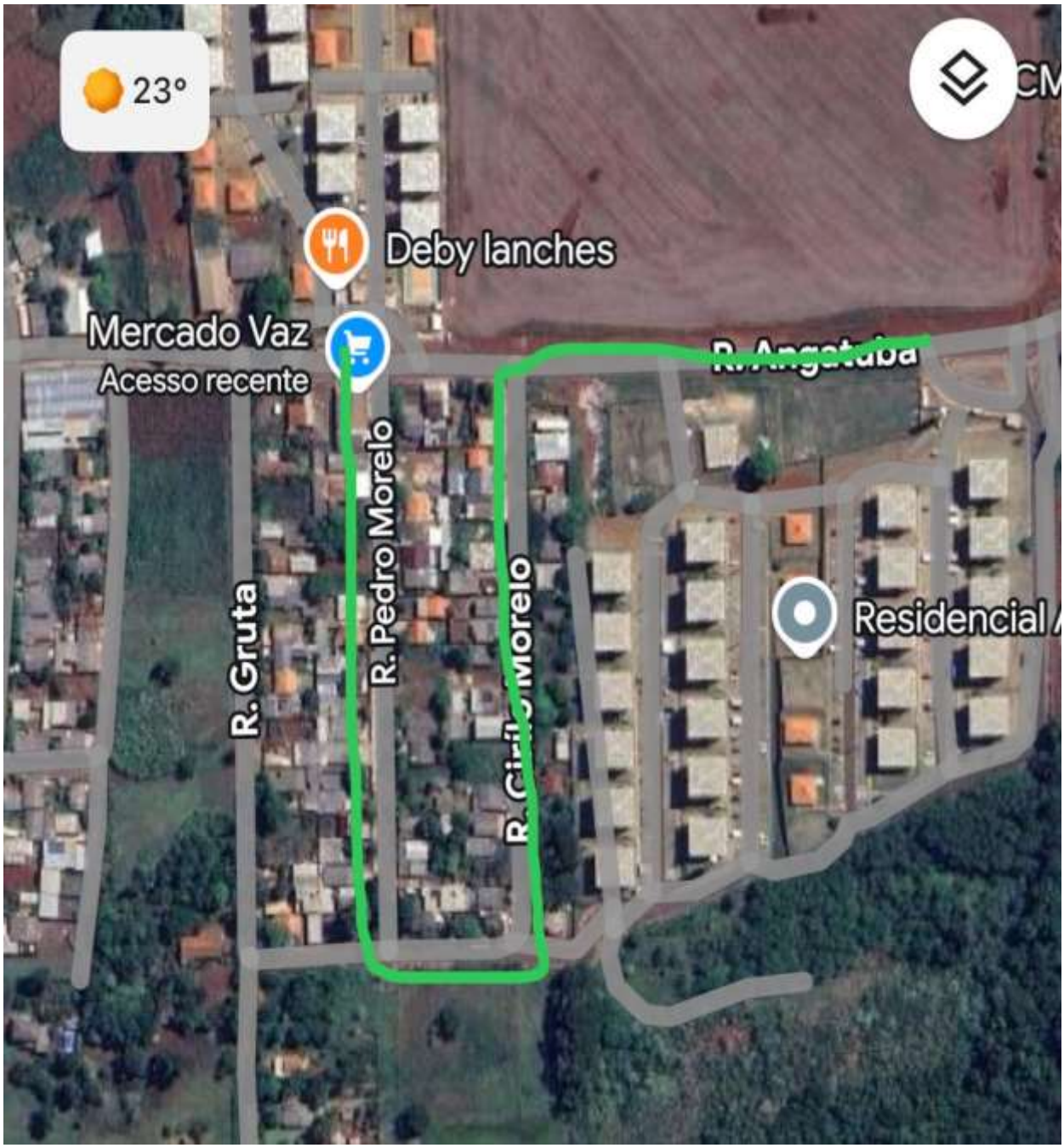

Assinado por 1 pessoa: MARCOS ADRIANO FERREIRA FRUET
Para verificar a validade das assinaturas, acesse https://fozdoiguacu.1doc.com.br/verificacao/5BC0-5F02-499A-9505 e informe o código 5BC0-5F02-499A-9505

VERIFICAÇÃO DAS ASSINATURAS

Código para verificação: 5BC0-5F02-499A-9505

Este documento foi assinado digitalmente pelos seguintes signatários nas datas indicadas:

MARCOS ADRIANO FERREIRA FRUET (CPF 985.XXX.XXX-91) em 14/05/2025 10:41:17 GMT-03:00
Papel: Parte
Emitido por: Sub-Autoridade Certificadora 1Doc (Assinatura 1Doc)

Para verificar a validade das assinaturas, acesse a Central de Verificação por meio do link:

https://fozdoiguacu.1doc.com.br/verificacao/5BC0-5F02-499A-9505