INDICAÇÃO 386 / 2024

Exmo. Sr.
Igor Jonas Souza Costa
Presidente da Mesa Diretora
Câmara Municipal de Congonhas

O Vereador que o presente subscreve em conformidade com as normas regimentais vigente, ouvido o plenário, vem indicar ao Executivo Municipal que encaminhe ao Departamento competente, solicitando infraestrutura urbana na estrada rural do Alto Maranhão próximo ao Chacreamento dos Cunhas,a partir da chácara 1.

- Pavimentação asfáltica ou intertravado
- Rede pluvial
- Extensão de rede elétrica

Justificativa:

Tal pedido se faz necessário, visto que o local mencionado acima não possui as devidas condições de tráfego necessárias para um melhor conforto dos moradores e usuários dificultando a mobilidade urbana .Segue foto anexa.

Plenário, 24 de julho de 2024.

Averaldo Pereira da Silva (Pica-Pau)
Vereador

Câmara Municipal de Congonhas
PROTOCOLO GERAL 2253/2024
Data: 31/07/2024 - Horário: 09:15
Legislativo

Congonhas CÂMARA MUNICIPAL

Casa do Legislativo Vereador Ênio da Gama

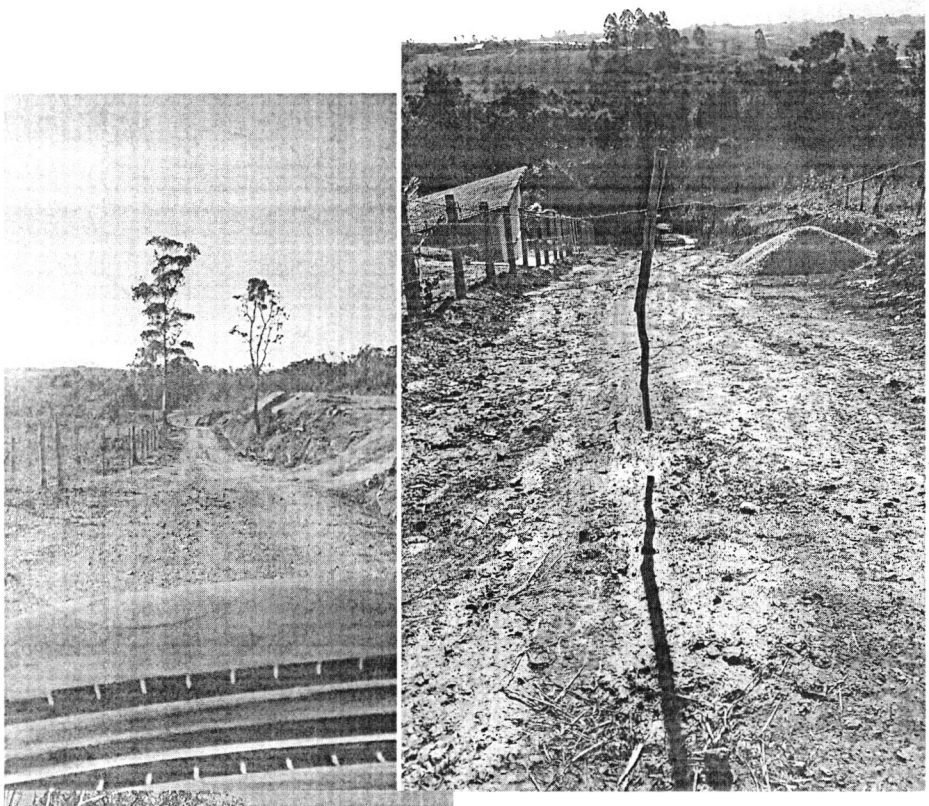

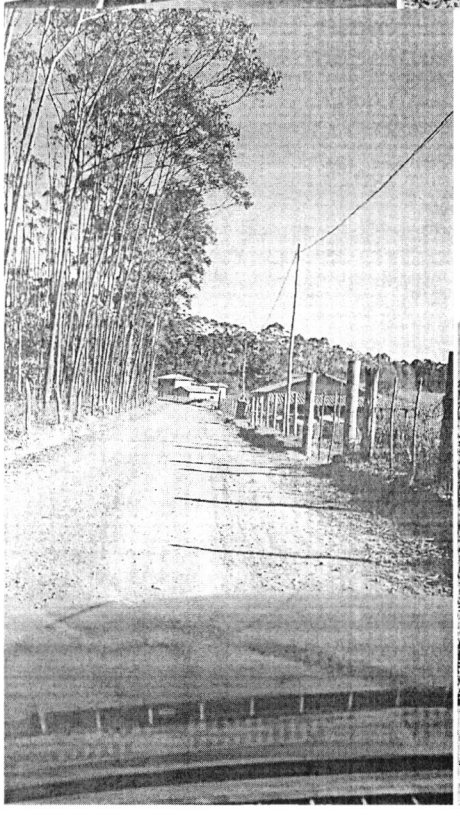

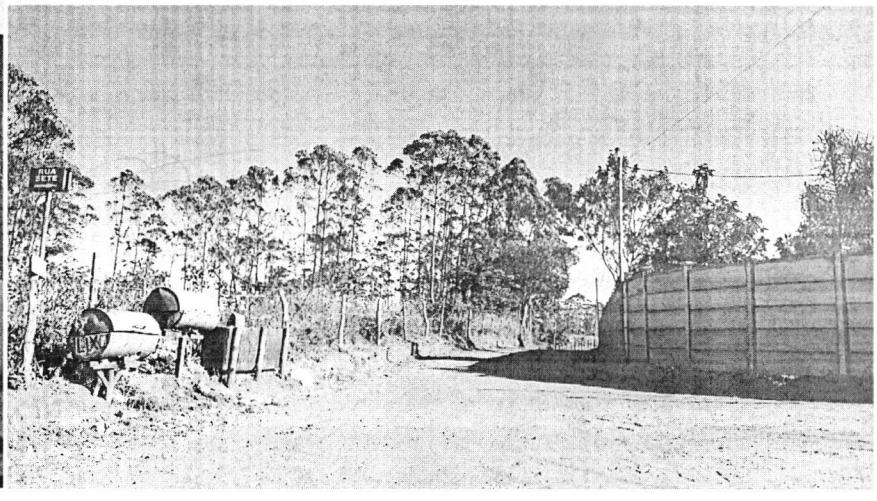

Câmara Municipal de Congonhas
Rua Dr. Pacífico Homem Júnior, 82, Centro, **Congonhas/MG** – Telefone: (31) 3731-1840 – E-mail: camara@congonhas.mg.leg.br
www. **congonhas**.mg.**leg**.br