GABINETE DA VEREADORA ADRIANA ALMEIDA – UNIÃO BRASIL

CÂMARA MUNICIPAL DE SANTARÉM
Aprovado em única Discussão
Por: unanimidade
Plenário: 03 / 08 / 2022

CÂMARA MUNICIPAL DE SANTARÉM
Prof. Josafá Gonçalves
1º Secretário

REQUERIMENTO Nº 1699 /2022.

A Sua Excelência Senhor Presidente,
Senhora e Senhores Vereadores:

ASSUNTO: SERVIÇO URGENTE DE TERRAPLANAGEM E RECUPERAÇÃO DO RAMAL DA COMUNIDADE CABECEIRA DO OURO COM A COMUNIDADE ARACURI – REGIÃO DO MÉDIO LAGO GRANDE (LEI N° 20.876/2019).

Com base nas orientações do regimento da Casa, a parlamentar signatária, requer que, após a tramitação regimental e a necessária aprovação dos ilustres pares, seja encaminhado ao Excelentíssimo Senhor Prefeito Municipal de Santarém, para que autorize estudos diante da Secretaria Municipal de Agricultura e Pesca (SEMAP) a fim de incluir na programação do Município da realização de **TERRAPLANAGEM E RECUPERAÇÃO DO RAMAL DA COMUNIDADE CABECEIRA DO OURO COM A COMUNIDADE ARACURI – REGIÃO DO MÉDIO LAGO GRANDE, ALÉM DA RECUPERAÇÃO DE 3 (TRÊS) PONTES E 2 (DOIS) BUEIROS LOCALIZADOS NESTA ÚLTIMA COMUNIDADE.**

Justificativa:

Em primeiro lugar, destacamos que na comunidade Cabeceira do Ouro há 32 famílias que residem no local, sendo que as crianças e jovens da comunidade precisam se deslocar até a comunidade Aracuri para estudar.

Ocorre que o trecho entre as comunidades supracitadas está totalmente inacessível, devido o surgimento de crateras no ramal (conforme fotos em anexo), impedindo o tráfego do transporte escolar e até mesmo de veículos menores.

Com isso, as crianças e jovens precisam caminhar 16 km para ter acesso ao ensino escolar, sendo 8 km de ida e 8 km de volta, **o que revela um percurso de aproximadamente 4h realizado todos os dias a pé por essas crianças e jovens.** Convém ressaltar que há pelo menos 03 crianças de 04 anos de idade que fazem esse percurso e cerca de outros 21 alunos do ensino fundamental e médio que também realizam esse trajeto.

Por todo exposto, considerando a vulnerabilidade em que essas crianças e jovens se encontram, solicitamos a recuperação de 8km do ramal no trecho Aracuri/Cabeceira do Ouro, em caráter de urgência, para que o ônibus escolar volte a realizar o trajeto no trecho mencionado. De mesmo modo, é necessária a realização de recuperação de 03 pontes e 02 bueiros na comunidade Cabeceira do Ouro.

Portanto, requer que desta decisão seja dado conhecimento a Secretaria Municipal de Agricultura e Pesca (SEMAP) e para a Associação de Moradores e Trabalhadores Rurais Agroextrativistas da Comunidade de Cabeceira do Ouro – Lago Grande.

Termos em que,
Pede deferimento.
Santarém/PA, 2 de agosto de 2022.

ADRIANA FERREIRA DE ALMEIDA SILVA:01070318175
Assinado de forma digital por ADRIANA FERREIRA DE ALMEIDA SILVA:01070318175 Dados: 2022.08.02 14:16:18 -03'00'

ADRIANA ALMEIDA
Vereadora – União Brasil

ANEXO

Foto 1: Crianças realizando o percurso de 8km para chegar a escola.

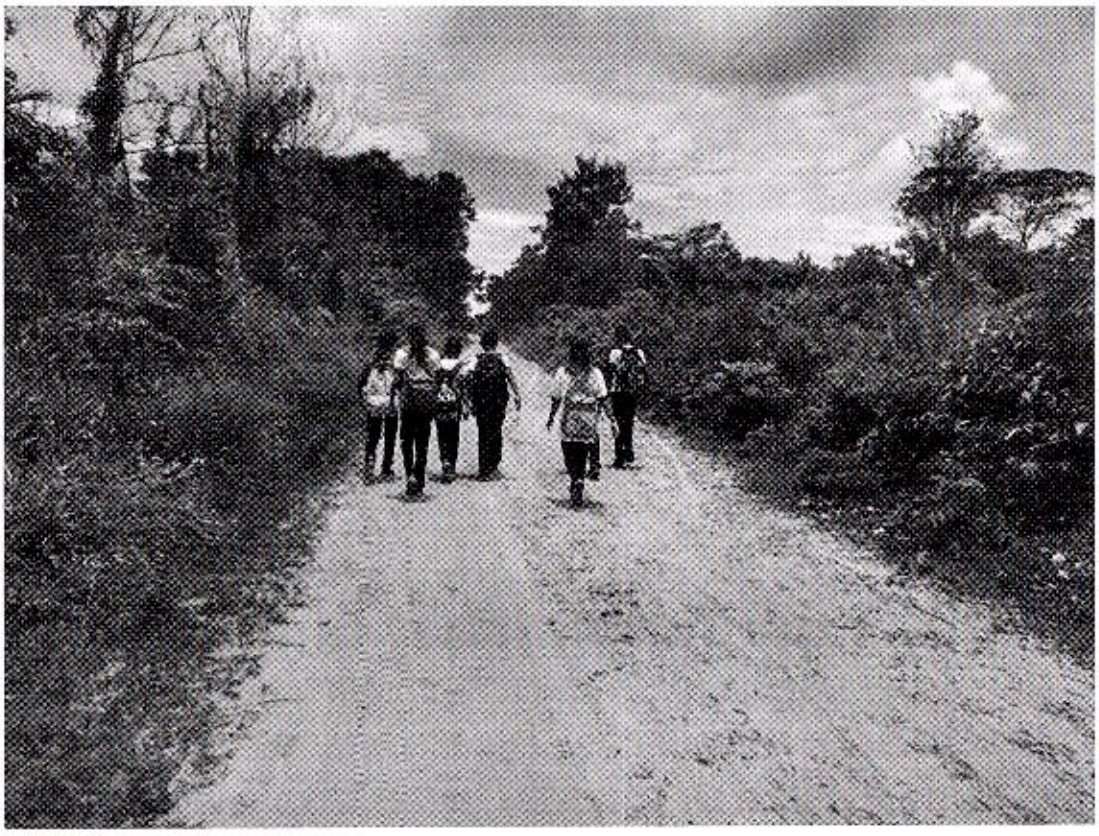

Foto 2: Trecho do ramal entre Comunidade de Cabeceira do Ouro e Aracuri.

