INDICAÇÃO 893 /2025

Câmara Municipal de Congonhas
PROTOCOLO GERAL 2245/2025
Data: 25/08/2025 - Horário: 11:26
Legislativo

Exmo. Sr.
Averaldo Pereira da Silva
Presidente da Mesa Diretora
Câmara Municipal de Congonhas

O Vereador que a presente subscreve em conformidade com as normas regimentais vigentes ouvido o plenário vem indicar ao Executivo Municipal que encaminhe ao Departamento competente, solicitando melhorias nos seguintes pontos no bairro São Luiz:

1. Infraestrutura Urbana

- **Rede Pluvial**: Solicito intervenção no cruzamento da Rua Jorge Matias de Oliveira com a Avenida Benedito Matias de Oliveira.
- **Troca de Tampa de Bueiro**: Solicito a troca da tampa de bueiro na Rua Manoel Toneli nº 211 e a limpeza da via com a retirada de entulho.
- **Extensão de Rede Elétrica**: Solicito a extensão da rede elétrica em frente ao nº 10 da Rua Pedro Pinto.
- **Instalação de Iluminação**: Solicito a instalação de iluminação na entrada do bairro na Rua Jorge Matias e Avenida Benedito Matias.
- **Substituição de Poste**: Solicito a substituição do poste de madeira na Rua Joaquim Pedro Pinto nas proximidades do nº 60
- **Iluminação na Escada de Acesso**: Solicito a instalação de iluminação na escada que conecta os bairros.
- **Ponto de Ônibus**: Solicito a construção de um ponto de ônibus na Rua Benedito Matias de Oliveira próximo ao campo e a instalação de iluminação pública.
- **Limpeza de Via**: Solicito a limpeza de vias públicas no bairro para melhorar as condições de mobilidade e saúde pública.
- **Reparo de Pavimentação**: Solicito o reparo urgente da pavimentação na área ilustrada pela imagem, onde o desgaste visível e buracos na via prejudicam a segurança e a mobilidade dos moradores. A restauração adequada do pavimento é necessária para garantir condições seguras de tráfego e prevenir acidentes.
- **Solicitação**: Solicito a instalação de iluminação adequada no ponto de ônibus localizado na entrada do bairro.

2. Infraestrutura Viária e Mobilidade

- **Construção de Passeio**: Solicito a construção de um passeio na entrada do bairro
- **Escadaria**: Solicito a construção de escadaria com saída próxima à MG-383 nos fundos da Rua João Matias.

3. Meio Ambiente e Limpeza Urbana

- **Instalação de Lixeiras**: Solicito a colocação de lixeiras na Rua São Matias para promover a limpeza urbana.

- **Corte de Árvore**: Solicito a realização do corte da árvore localizada ao lado da casa próxima ao nº 57 que está situada em área de APP Área de Preservação Permanente.

4. Saneamento

- **Análise da COPASA**: Solicito a realização de análise técnica para verificar a viabilidade da instalação de biodigestores nas residências do bairro.

Justificativa

As solicitações apresentadas nesta Indicação foram levantadas por meio do Gabinete Itinerante, realizada no Bairro São Luiz, oportunidade em que o mandato esteve presente ouvindo diretamente os moradores, colhendo suas demandas e sugestões.

A precariedade das condições de infraestrutura, somada à ausência de investimentos básicos em mobilidade, saneamento, lazer e segurança, impõe dificuldades diárias à comunidade e compromete sua qualidade de vida. A adoção das medidas indicadas contribuirá de forma significativa para o bem-estar da população local, promovendo cidadania, dignidade, inclusão social e desenvolvimento.

Diante do exposto, solicita-se especial atenção do Poder Executivo para que viabilize a execução das melhorias aqui apontadas, conforme disponibilidade técnica, financeira e orçamentária do Município.

"Solicitação colhida através do nosso Gabinete Itinerante."

Plenário, 22 de agosto de 2025.

Averaldo Pereira da Silva (Pica-Pau)
Vereador



Rede Pluvial: Solicito intervenção no cruzamento da Rua Jorge Matias de Oliveira com a Avenida Benedito Matias de Oliveira



Troca de Tampa de Bueiro: Solicito a troca da tampa de bueiro na Rua Manoel Toneli nº 211 e a limpeza da via com a retirada de entulho.



Extensão de Rede Elétrica: Solicito a extensão da rede elétrica em frente ao nº 10 da Rua Pedro Pinto.

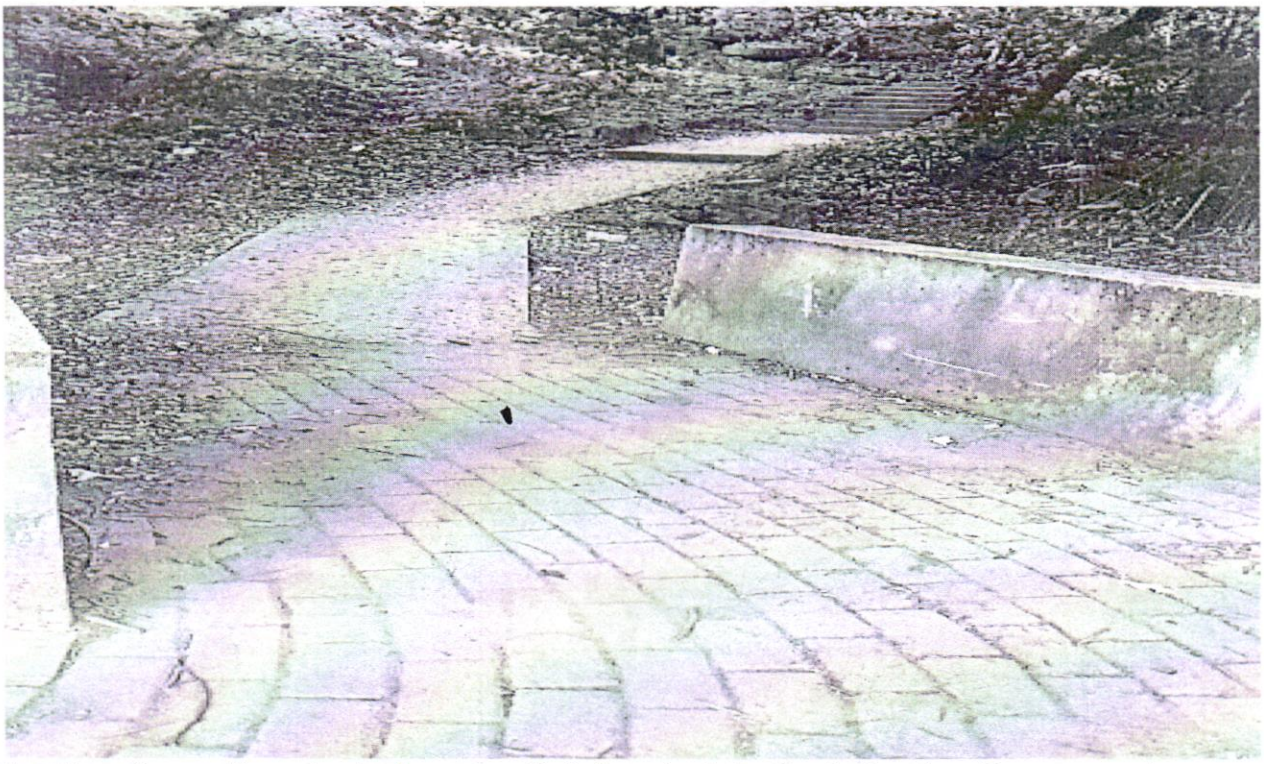

Iluminação na Escada de Acesso: Solicito a instalação de iluminação na escada que conecta os bairros

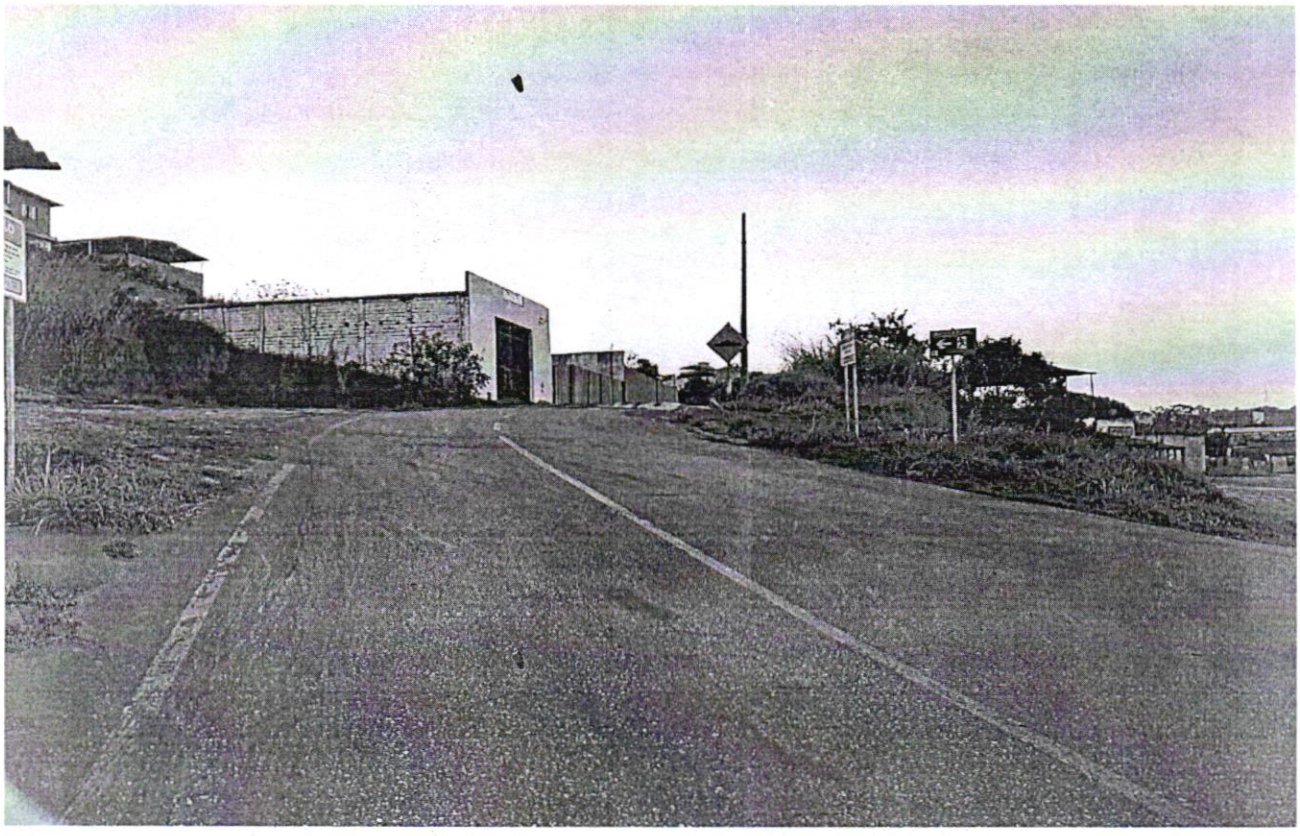

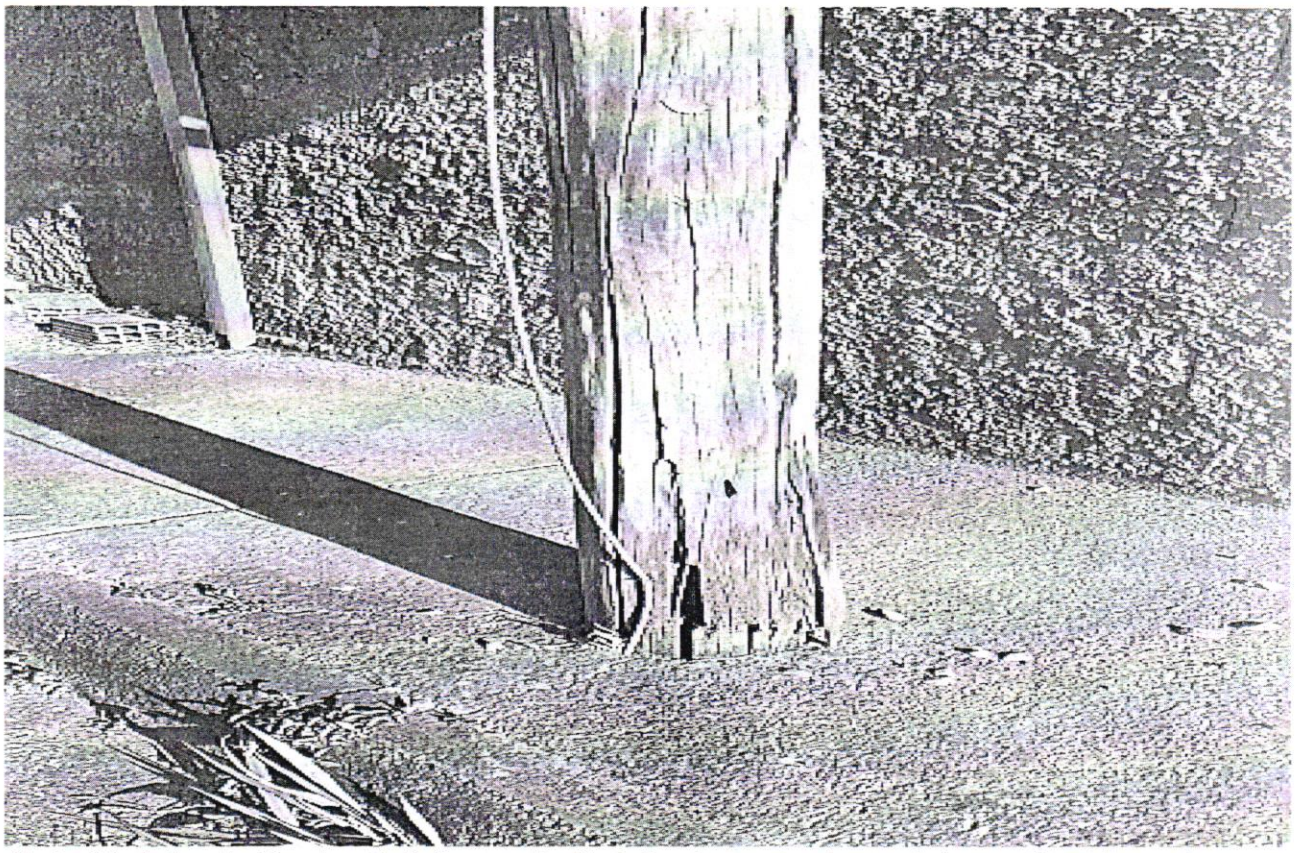

Substituição de Poste: Solicito a substituição do poste de madeira na Rua Joaquim Pedro Pinto nas proximidades do nº 60

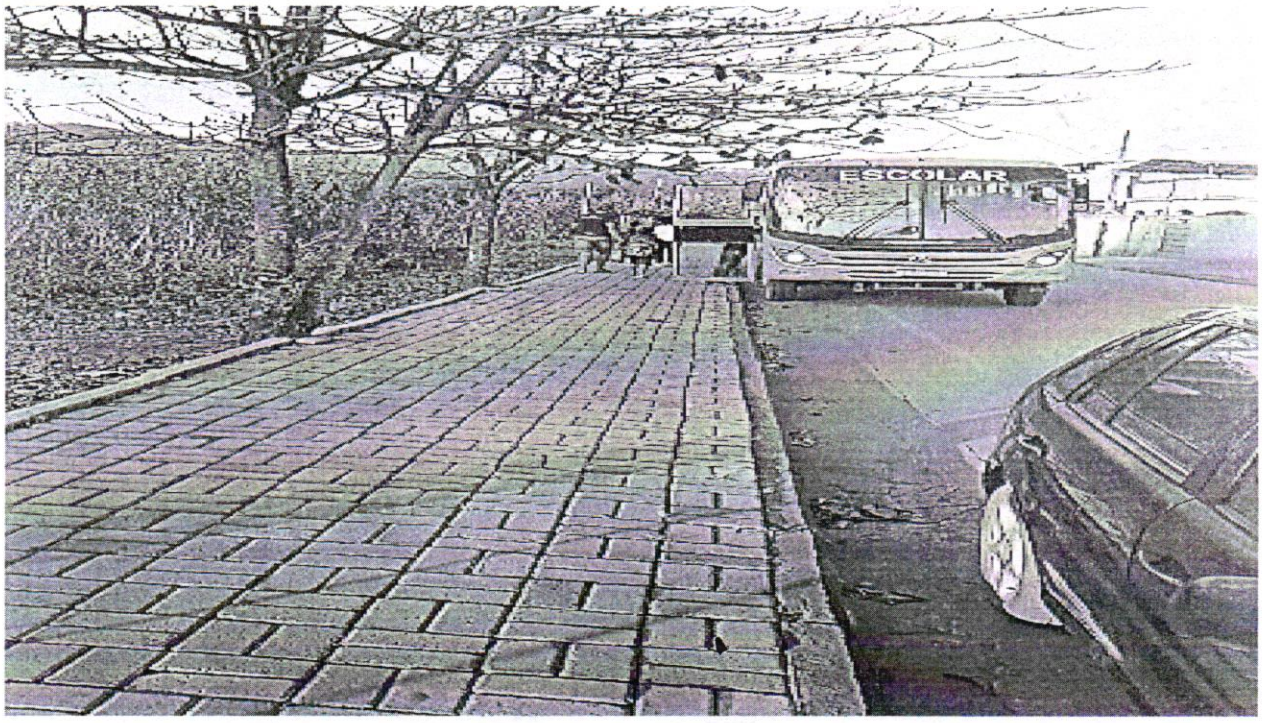

- **Ponto de Ônibus**: Solicito a construção de um ponto de ônibus na Rua Benedito Matias de Oliveira próximo ao campo e a instalação de iluminação pública.



Corte de Árvore: Solicito a realização do corte da árvore localizada ao lado da casa próxima ao nº 57 que está situada em área de APP Área de Preservação Permanente





Câmara Municipal de Congonhas
Rua Dr. Pacífico Homem Júnior, 82, Centro, **Congonhas/MG** – Telefone: (31) 3731-1840 – E-mail: camara@congonhas.mg.leg.br
www. **congonhas**.mg.**leg**.br



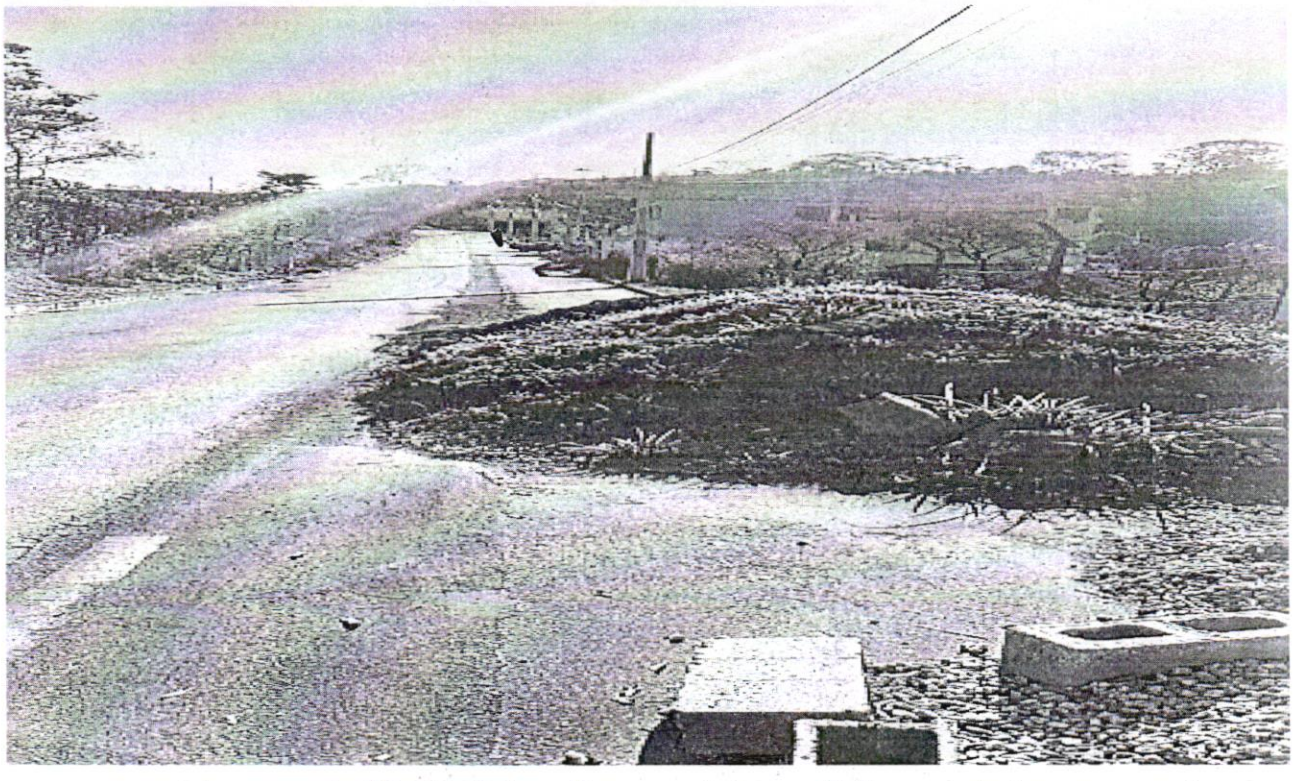

Limpeza de Via: Solicito a limpeza de vias públicas no bairro para melhorar as condições de mobilidade e saúde pública.

Câmara Municipal de Congonhas
Rua Dr. Pacífico Homem Júnior, 82, Centro, **Congonhas/MG** – Telefone: (31) 3731-1840 – E-mail: camara@congonhas.mg.leg.br
www. **congonhas**.mg.**leg**.br

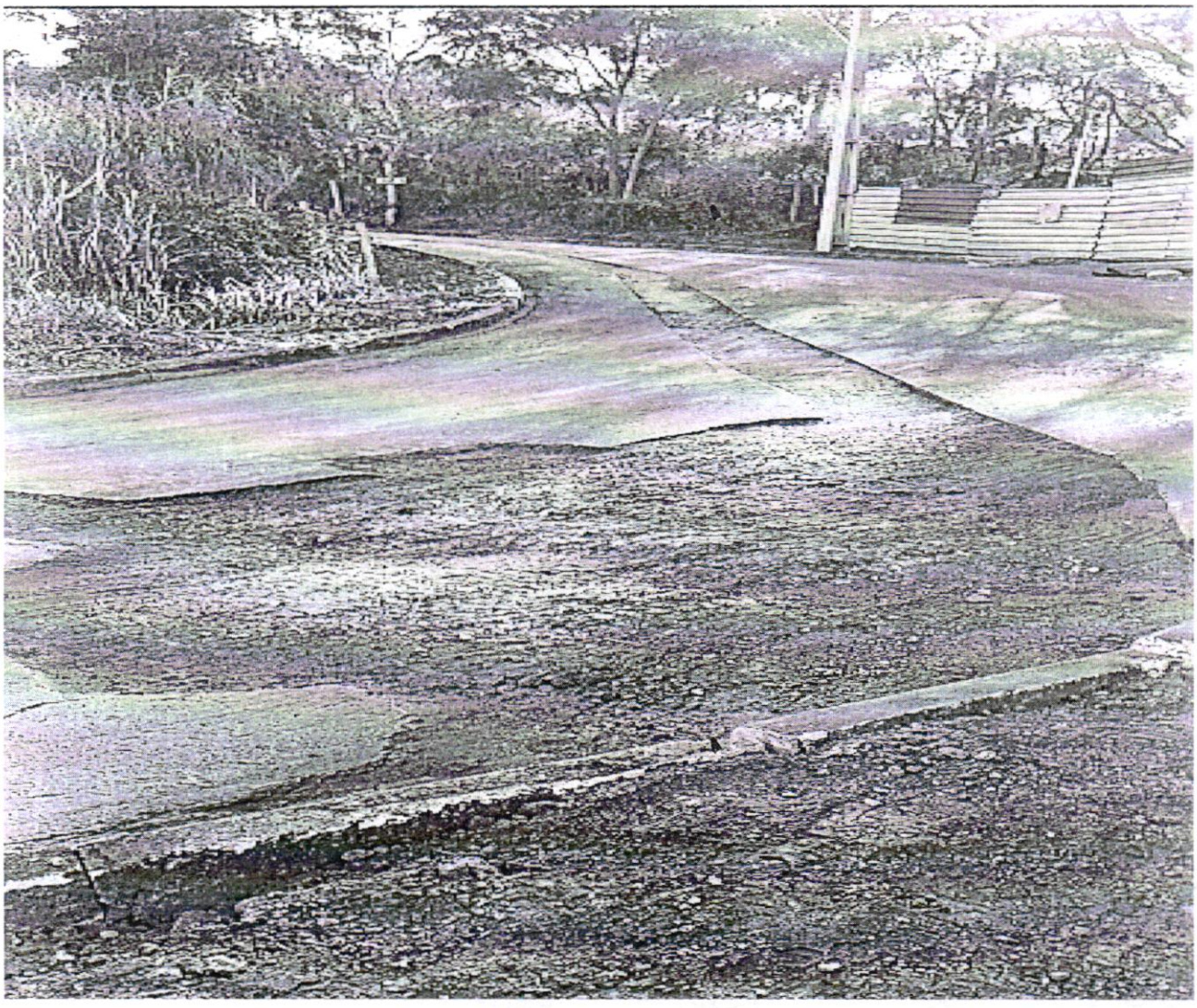

Reparo de Pavimentação: Solicito o reparo urgente da pavimentação na área ilustrada pela imagem, onde o desgaste visível e buracos na via prejudicam a segurança e a mobilidade dos moradores. A restauração adequada do pavimento é necessária para garantir condições seguras de tráfego e prevenir acidentes.

a Gama



Solicitação: Solicito a instalação de iluminação adequada no ponto de ônibus localizado na entrada do bairro.