"BRASIL – DO CABURAÍ AO CHUÍ"
CÂMARA MUNICIPAL DE BOA VISTA
GABINETE DO VEREADOR ÍTALO OTÁVIO

LIDO NO EXPEDIENTE DA SESSÃO 19/09/17
Secretário

INDICAÇÃO Nº 2243 **/2017**

CÂMARA MUNICIPAL DE BOA VISTA
1ª SECRETARIA
RECEBIDO
EM: 19/09/2017
HRS: 08:35

Excelentíssimo Senhor
MAURICÉLIO FERNANDES DE MELO
Presidente da Câmara Municipal de Boa Vista

O Vereador que este subscreve, com amparo no art. 110, IX do Regimento Interno, solicita que seja encaminhada a Excelentíssima Senhora, Prefeita de Boa Vista **Tereza Surita** que seja atendida a seguinte Indicação.

SOLICITO QUE A PREFEITURA MUNICIPAL, ATRAVÉS DE SUA SECRETARIA COMPETENTE, EXECUTE O SERVIÇO DE PAVIMENTAÇÃO ASFÁLTICA, CALÇAMENTO E DRENAGEM NA RUA GUARARAPES - AEROPORTO.



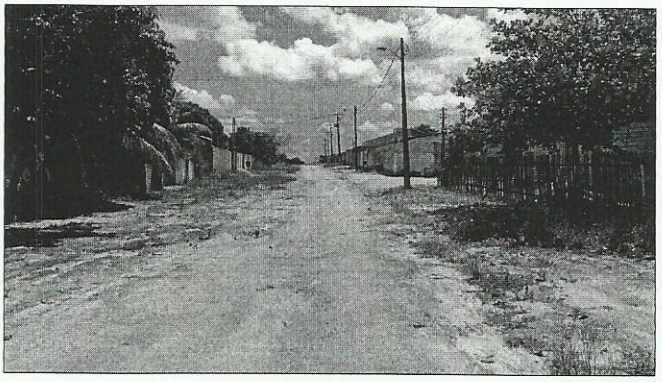

Localidade: Rua Guararapes – Aeroporto.

Justificativa: A rua citada acima está sem infraestrutura no que se refere à pavimentação asfáltica, calçamento e drenagem. O que acaba ocasionando erosões na via, dificultando em demasia o acesso e o trânsito. Os moradores já procuraram o executivo, mas ainda não foram atendidos, e solicitam através desse vereador que assina essa indicação, um serviço de infraestrutura definitivo.

Gostaríamos de saber um posicionamento por parte do Executivo sobre essa reinvindicação e a programação ou prazo de quando essa solicitação será atendida.

Plenário **"Estácio Pereira de Melo"**, Boa Vista, RR 15 de setembro de 2017.

Providenciado Através do Ofício:
Nº 194 de 17/20/09 de 2017
Jenica

Ítalo Otávio
Vereador

RECEBIDO
DIRETORIA DE COMISSÕES
EM 18/09/17
ASSINATURA

Palácio João Evangelista Pereira de Melo, Av. Cap. Ene Garcez, nº 992 – Centro
Fone: (095) 98118-6510/98120-3000/3621-2890
CEP: 69.301-160 – Boa Vista - RR