CÂMARA MUNICIPAL DE SANTARÉM
Aprovado em única Discusão
Por: unanimidade
Plenário: 20 / 03 / 2024
CÂMARA MUNICIPAL DE SANTARÉM
Enf.ª Alba Leal
1º Secretária

REQUERIMENTO Nº 800 /2024.

Senhor Presidente,
Senhoras e Senhores Vereadores

REQUEIRO, de acordo com o Regimento Interno deste Poder Legislativo, Art. 51, após tramites regimentais desta Casa Parlamentar, que seja endereçada correspondência ao **Secretário Municipal de Infraestrutura – SEMINFRA,** Sr. Daniel Guimaraes Simões, solicitando serviço de infraestrutura (Pavimentação asfáltica, implantação de sistema de drenagem, calçadas) para a **Rua Antônio Justa entre Avenida Plácido de Castro e João XXIII, Bairro: Caranazal**

JUSTIFICATIVA: Senhoras e Senhores Vereadores, a demanda solicitada faz - se necessária, pois os moradores estão prejudicados, o referido perímetro é de difícil acesso (foto em anexo), muitos buracos, lama, mato e lixo ao longo da via, em dias de chuva os moradores tem dificuldades para sair ou entrar em suas residências, devido a rua não possuir drenagem e a forte descida de água, o que também coloca em risco a saúde da população moradores daquela área, pois o acumulo de lixo atrai roedores causadores de diversas doenças e a proliferação de dengue, além de não assegurar o direito de ir e vir do cidadãos deste perímetro da Rua Antônio Justa entre Avenida Plácido de Castro e João XXII, Bairro: Caranazal.

Que essa decisão seja dada ciência as lideranças Comunitárias do bairro Caranazal Santarém.

Sala das Sessões, Plenário Vereador Benedito Oliveira Magalhães, em de março de 2024.

CÂMARA MUNICIPAL DE SANTARÉM
Gerlande Castro

GABINETE DO VEREADOR GERLANDE CASTRO
E-mail: ver.gerlandecastro@santarem.pa.leg.br (93) 99109 9019

RUA: ANTÔNIO JUSTA ENTRE AVENIDA PLÁCIDO DE CASTRO E JOÃO XXIII, BAIRRO CARANAZAL

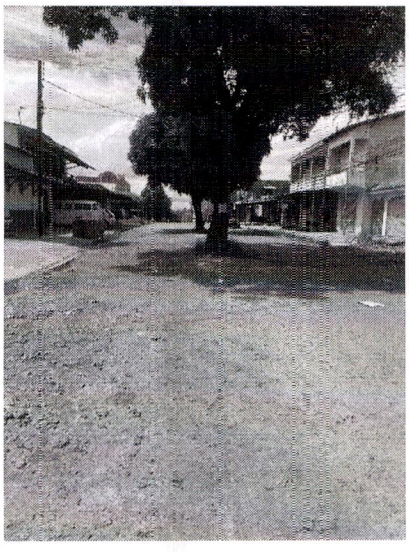

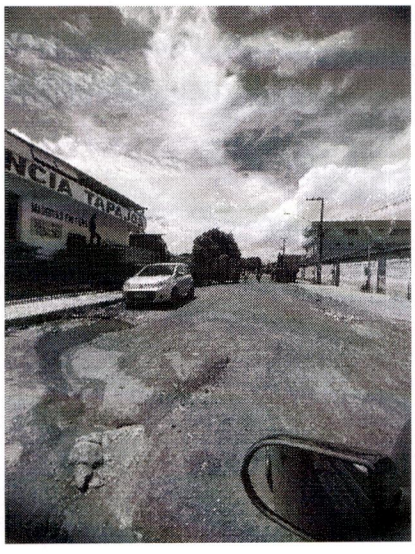

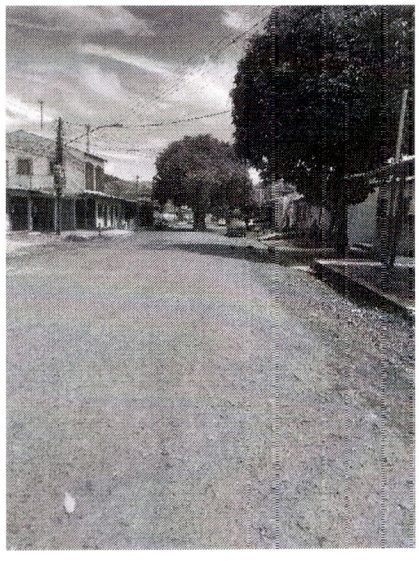

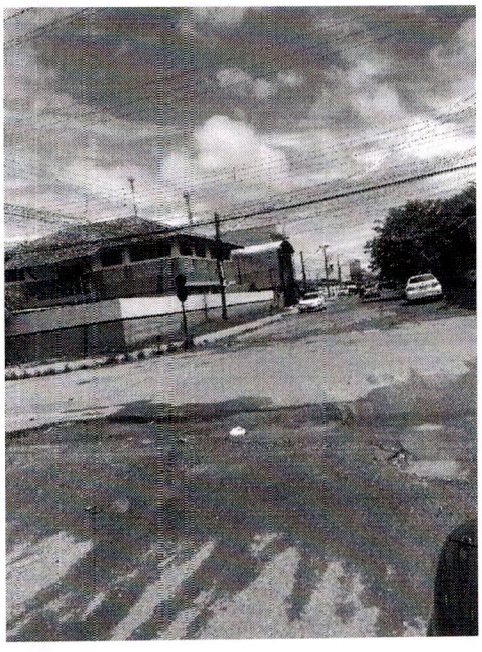



CÂMARA MUNICIPAL DE SANTARÉM
Gerlande Castro

GABINETE DO VEREADOR GERLANDE CASTRO
E-mail: ver.gerlandecastro@santarem.pa.leg.br (93) 99109 9019