OFÍCIO Nº 768/2024

Foz do Iguaçu, 19 de Junho de 2024

Ao Sr(a)
FRANCISCO LACERDA BRASILEIRO
Prefeito Municipal de Foz do Iguaçu

Assunto: **Encaminha Requerimento**

Excelentíssimo Senhor Prefeito,

Pelo presente encaminhamos o Requerimento nº 320/2024, de autoria do Vereador Kalito Stoeckl, aprovado em Sessão Ordinária levada a efeito no dia 17 de junho de 2024, o qual solicita informações sobre a coleta de lixo na Rua Machado de Assis, no Bairro Portes, conforme especifica.

Atenciosamente,

JOÃO MORALES
Presidente

Assinado por 1 pessoa: PRESIDENTE DA CÂMARA MUNICIPAL DE FOZ DO IGUAÇU
Para verificar a validade das assinaturas, acesse https://fozdoiguacu.1doc.com.br/verificacao/CCFB-5F29-8C13-63A7 e informe o código CCFB-5F29-8C13-63A7

REQUERIMENTO Nº 320/2024

Requer do Prefeito Municipal informações sobre a coleta de lixo na Rua Machado de Assis, no Bairro Portes, conforme especifica.

Senhor Presidente,

O Vereador abaixo assinado requer a Vossa Excelência, ouvida a Casa, o envio de expediente ao Excelentíssimo Senhor Francisco Lacerda Brasileiro, Prefeito Municipal de Foz do Iguaçu, para que se digne encaminhar a esta Casa de Leis, dentro do prazo legal, informações sobre a coleta de lixo na Rua Machado de Assis, no Bairro Portes, conforme segue:

1. Qual é a periodicidade de limpeza e varrição nessa rua?
2. Quem é o servidor designado como fiscal desse contrato?
3. Solicita relatórios dos meses de abril e maio de 2024 que comprovariam a coleta de lixo diária nessa área.
4. Quanto do lixo doméstico dessa região é enviado ao aterro?

J U S T I F I C A T I V A

Considerando relatos dos moradores do endereço supracitado sobre a falta de coleta diária de lixo, torna-se imprescindível a apresentação deste requerimento. Os moradores têm pago regularmente a taxa de coleta de lixo, incluída no IPTU, que prevê a prestação desse serviço de forma diária. Este requerimento visa obter esclarecimentos detalhados e concretos sobre o motivo da não realização da coleta diária de lixo nesta região, bem como buscar soluções imediatas para regularizar o serviço conforme estabelecido.

A ausência de coleta regular não só contraria as expectativas criadas pela cobrança da taxa, como também gera inúmeros transtornos para a população local. O acúmulo de lixo compromete a saúde pública, atrai pragas e gera um ambiente insalubre, prejudicando a qualidade de vida dos cidadãos.

Assinado por 1 pessoa: PRESIDENCIA CÂMARA MUNICIPAL DE FOZ DO IGUAÇU
Para verificar a validade das assinaturas, acesse https://fozdoiguacu.1doc.com.br/verificacao/DCFBBD20-BC28-65A7 e informe o código DCFBBD20-BC28-65A7

A demanda dos moradores é legítima e urgente, necessitando de uma resposta eficaz por parte das autoridades competentes. Desta feita, solicita-se que sejam tomadas as devidas providências para garantir a coleta diária de lixo, conforme a taxa cobrada, assegurando o cumprimento das obrigações contratuais e o bem-estar da população.

Nestes termos, pede deferimento.

Sala das Sessões, 11 de junho de 2024.

Kalito Stoeckl
Vereador

Assinado por 1 pessoa: PRESIDENCIA CÂMARA MUNICIPAL DE FOZ DO IGUAÇU
Para verificar a validade das assinaturas, acesse https://fozdoiguacu.1doc.com.br/verificacao/DCFB-BD20-BC28-6507 e informe o código DCFB-BD20-BC28-6507

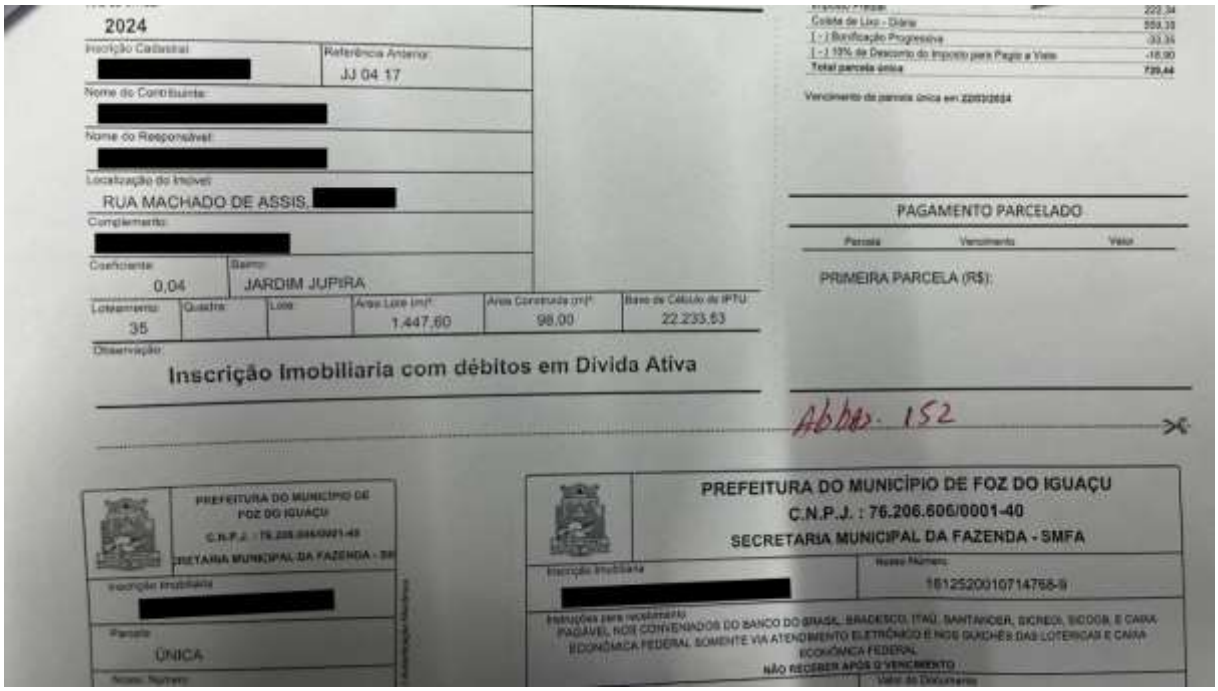

2024

Inscrição Cadastral: [redacted] | Referência Anterior: JJ 04 17

Nome do Contribuinte: [redacted]

Nome do Responsável: [redacted]

Localização do Imóvel: RUA MACHADO DE ASSIS, [redacted]

Complemento: [redacted]

Coeficiente	Bairro	Loteamento	Quadra	Lote	Área Lote (m²)	Área Construída (m²)	Base de Cálculo do IPTU
0,04	JARDIM JUPIRA	35			1.447,60	98,00	22.233,53

Observação: Inscrição Imobiliaria com débitos em Divida Ativa

Abbo. 152

Coleta de Lixo - Diária	222,34
[-] Bonificação Progressiva	555,33
[-] 10% de Desconto do Imposto para Pagto a Vista	-33,34
Total parcela única	-16,90
	729,44

Vencimento da parcela única em 22/03/2024

PAGAMENTO PARCELADO

Parcela	Vencimento	Valor

PRIMEIRA PARCELA (R$):

PREFEITURA DO MUNICÍPIO DE FOZ DO IGUAÇU
C.N.P.J. : 76.206.606/0001-40
SECRETARIA MUNICIPAL DA FAZENDA - SMFA

Inscrição Imobiliária: [redacted] | Nosso Número: 16125200107147 68-9

Instruções para recebimento:
PAGÁVEL NOS CONVENIADOS DO BANCO DO BRASIL, BRADESCO, ITAÚ, SANTANDER, SICREDI, SICOOB, E CAIXA ECONÔMICA FEDERAL SOMENTE VIA ATENDIMENTO ELETRÔNICO E NOS GUICHÊS DAS LOTÉRICAS E CAIXA ECONÔMICA FEDERAL
NÃO RECEBER APÓS O VENCIMENTO

Parcela: ÚNICA

Nosso Número: 16125200107147 68-9

Vencimento: 22/03/2024

Título: Imposto Predial

Valor do Documento: 729,44

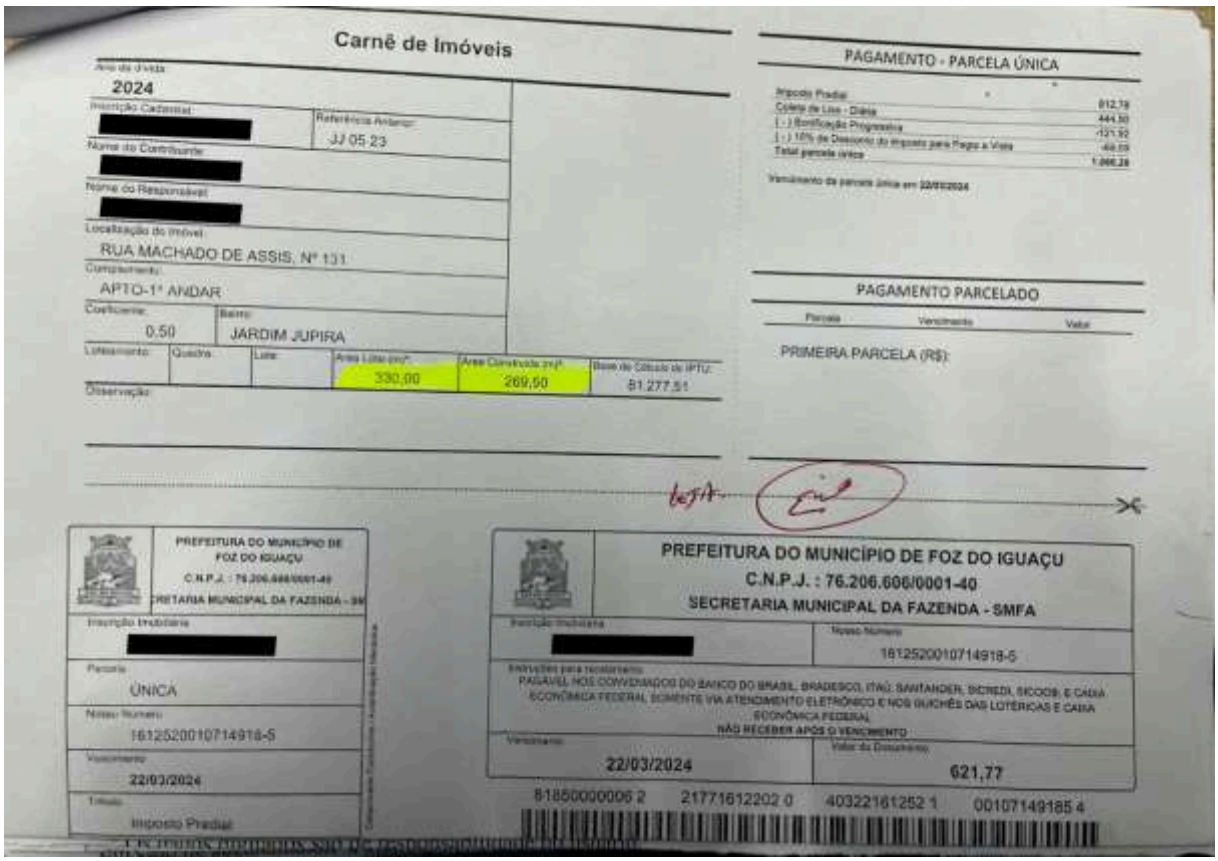

Carnê de Imóveis

2024

Inscrição Cadastral: [redacted] | Referência Anterior: JJ 05 23

Nome do Contribuinte: [redacted]

Nome do Responsável: [redacted]

Localização do Imóvel: RUA MACHADO DE ASSIS, Nº 131

Complemento: APTO-1º ANDAR

Coeficiente	Bairro	Loteamento	Quadra	Lote	Área Lote (m²)	Área Construída (m²)	Base de Cálculo do IPTU
0,50	JARDIM JUPIRA				330,00	269,50	81.277,51

Observação:

Imposto Predial	912,79
Coleta de Lixo - Diária	444,50
[-] Bonificação Progressiva	-121,92
[-] 10% de Desconto do Imposto para Pagto a Vista	-49,09
Total parcela única	1.986,28

Vencimento da parcela única em 22/03/2024

PAGAMENTO PARCELADO

Parcela	Vencimento	Valor

PRIMEIRA PARCELA (R$):

PREFEITURA DO MUNICÍPIO DE FOZ DO IGUAÇU
C.N.P.J. : 76.206.606/0001-40
SECRETARIA MUNICIPAL DA FAZENDA - SMFA

Inscrição Imobiliária: [redacted] | Nosso Número: 16125200107149 18-5

Instruções para recebimento:
PAGÁVEL NOS CONVENIADOS DO BANCO DO BRASIL, BRADESCO, ITAÚ, SANTANDER, SICREDI, SICOOB, E CAIXA ECONÔMICA FEDERAL SOMENTE VIA ATENDIMENTO ELETRÔNICO E NOS GUICHÊS DAS LOTÉRICAS E CAIXA ECONÔMICA FEDERAL
NÃO RECEBER APÓS O VENCIMENTO

Parcela: ÚNICA

Nosso Número: 16125200107149 18-5

Vencimento: 22/03/2024

Título: Imposto Predial

Valor do Documento: 621,77

81850000006 2 21771612202 0 40322161252 1 00107149185 4

Assinado por 1 pessoa: PRESENCIAL na CÂMARA MUNICIPAL DE FOZ DO IGUAÇU
Para verificar a validade das assinaturas, acesse https://fozdoiguacu.1doc.com.br/verificacao/0C75-8E17-8B28-6547 e informe o código 0C75-8E17-8B28-6547

VERIFICAÇÃO DAS ASSINATURAS

Código para verificação: D715-BDA6-BB28-6501

Este documento foi assinado digitalmente pelos seguintes signatários nas datas indicadas:

KALITO STOECKL (CPF 006.XXX.XXX-28) em 11/06/2024 13:27:34 (GMT-03:00)
Papel: Parte
Emitido por: Sub-Autoridade Certificadora 1Doc (Assinatura 1Doc)

Para verificar a validade das assinaturas, acesse a Central de Verificação por meio do link:

https://fozdoiguacu.1doc.com.br/verificacao/D715-BDA6-BB28-6501

Assinado por 1 pessoa: PRESIDENTE DA CÂMARA MUNICIPAL DE FOZ DO IGUAÇU
Para verificar a validade das assinaturas, acesse https://fozdoiguacu.1doc.com.br/verificacao/CCFB-5F29-8C13-63A7 e informe o código CCFB-5F29-8C13-63A7

VERIFICAÇÃO DAS ASSINATURAS

Código para verificação: CCFB-5F29-8C13-63A7

Este documento foi assinado digitalmente pelos seguintes signatários nas datas indicadas:

PRESIDENTE DA CÂMARA MUNICIPAL DE FOZ DO IGUAÇU (CPF 029.XXX.XXX-16) em 19/06/2024 12:03:05 (GMT-03:00)
Papel: Parte
Emitido por: Sub-Autoridade Certificadora 1Doc (Assinatura 1Doc)

Para verificar a validade das assinaturas, acesse a Central de Verificação por meio do link:

https://fozdoiguacu.1doc.com.br/verificacao/CCFB-5F29-8C13-63A7