ESTADO DO RIO GRANDE DO SUL
CÂMARA MUNICIPAL DE VEREADORES DE SANTANA DO LIVRAMENTO

GABINETE VEREADOR JASON FLORES

PEDIDO DE PROVIDÊNCIA

Ilmo. Senhor

Luiz Itacir Soares

Presidente da Câmara de Vereadores

N/C

O vereador abaixo assinado, no uso de suas atribuições legais e regimentais, vem por intermédio deste instrumento, após aprovado pela mesa e o colendo plenário da casa, solicitar ao Poder Executivo Municipal para que seja realizada a recuperação da lateral da Via da BR 293. Quem olha de frente ao portão da chácara da prefeitura a esquerda.

Santana do Livramento, 04 de abril de 2016.

Jason dos S. Flores

Vereador Jason dos Santos Flores
PTB

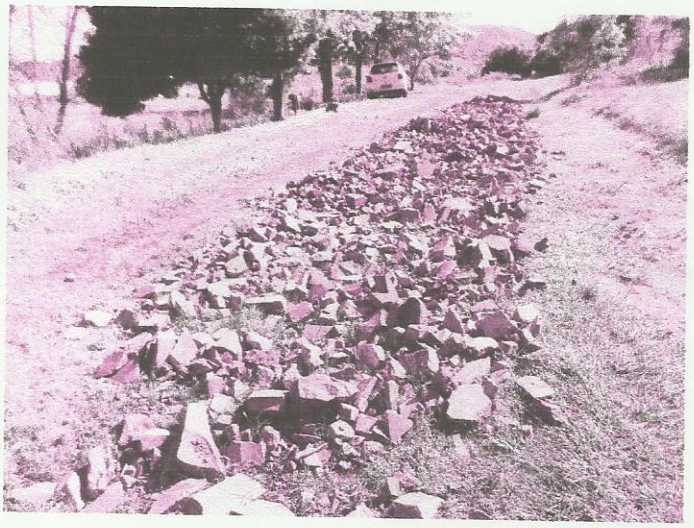

↳ Lateral BR 293
Chácara Prefeitura