INDICAÇÃO

Excelentíssimo Senhor
GENILSON COSTA E SILVA
Presidente da Câmara Municipal de Boa Vista

O Vereador que esta subscreve, com amparo no art. 110, IX, do Regimento Interno, solicita que seja encaminhada ao Excelentíssimo Senhor Arthur Henrique Brandão Machado, Prefeito do Município de Boa Vista, a seguinte Indicação:

“QUE A PREFEITURA MUNICIPAL DE BOA VISTA, POR MEIO DA SECRETARIA COMPETENTE, PROMOVA SERVIÇO DE MANUTENÇÃO DE SANEAMENTO BÁSICO PARA RESOLUÇÃO DE ESGOTO NA RUA PORAQUÊ, NO BAIRRO SANTA TEREZA”

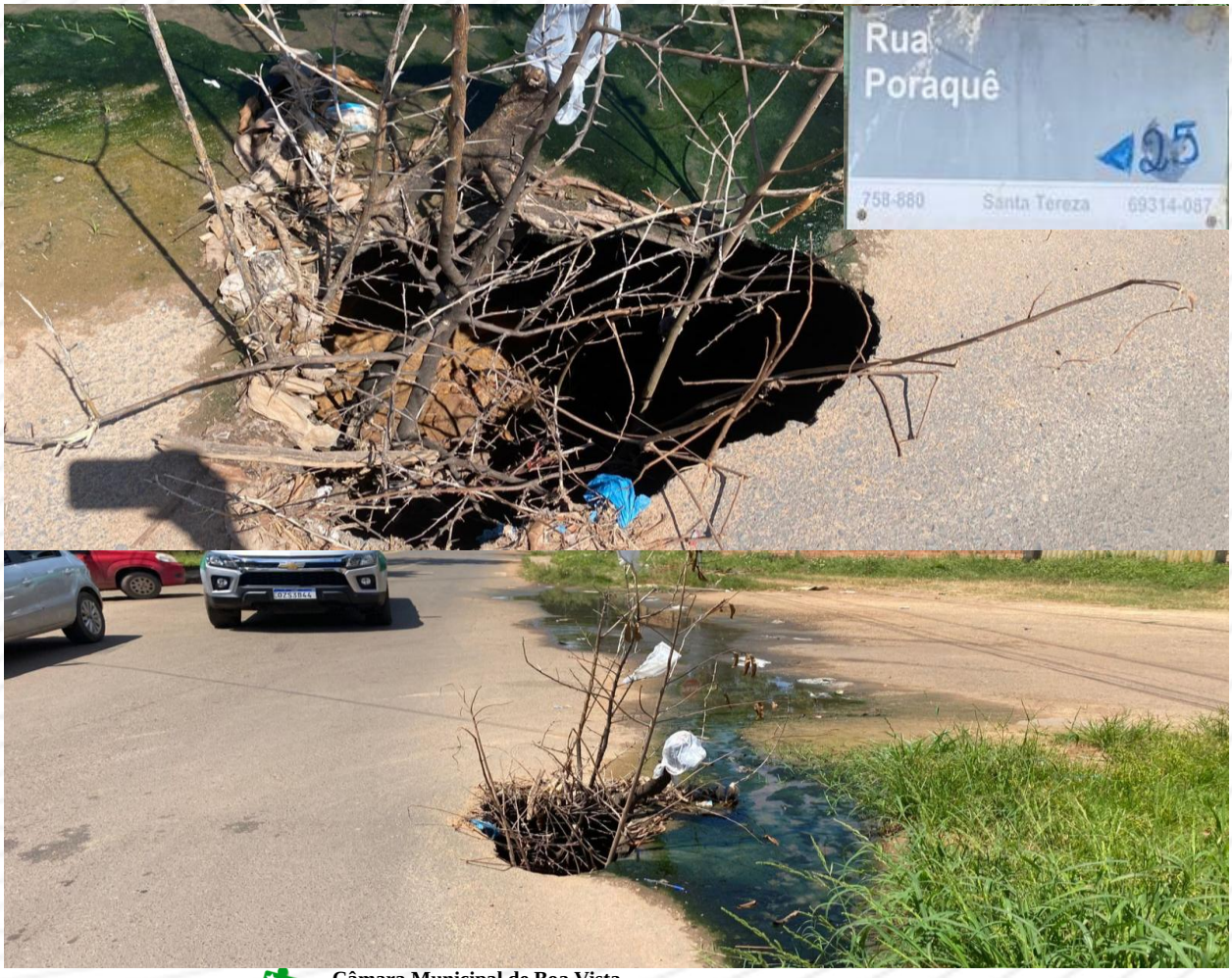

JUSTIFICATIVA

A presente indicação tem como propósito solicitar ao Poder Executivo Municipal a realização de serviços de manutenção de saneamento básico, visando solucionar o problema de esgoto existente na Rua Poraquê, localizada no bairro Santa Tereza.

Atualmente, o esgoto corre a céu aberto, provocando mau odor, atraindo insetos e animais peçonhentos, além de expor os moradores a graves riscos à saúde pública. Essa situação ainda afeta a segurança e dificulta a mobilidade de quem circula pela via, que permanece em condições precárias e insalubres.

Diante desse cenário, torna-se urgente que o Poder Executivo, por intermédio da secretaria responsável, adote as providências necessárias para resolver o problema, assegurando mais salubridade, qualidade de vida e dignidade aos cidadãos da comunidade.

Atenciosamente,

Boa Vista/RR, 29 de agosto de 2025.

DEYVID EVERSON SILVA CARNEIRO:85607568253
Assinado de forma digital por DEYVID EVERSON SILVA CARNEIRO:85607568253
Dados: 2025.08.29 11:23:57 -04'00'

DEYVID CARNEIRO
Vereador do Município de Boa Vista