CÂMARA MUNICIPAL DE
FORTALEZA

GABINETE DO VEREADOR PEDRO MATOS

REQUERIMENTO Nº. 2219/2025

REQUER O ENCAMINHAMENTO DE EXPEDIENTES À AUTARQUIA DE URBANISMO E PAISAGISMO DE FORTALEZA - URBFOR, SOLICITANDO A REALIZAÇÃO DE SERVIÇOS DE LIMPEZA, VARRIÇÃO E ARRIÇÃO NA RUA MÁRIO ALENCAR ARARIPE, NO BAIRRO JOSÉ DE ALENCAR, NESTA CAPITAL, NA FORMA QUE INDICA.

EXCELENTÍSSIMO SENHOR PRESIDENTE DA CÂMARA MUNICIPAL DE FORTALEZA

O **VEREADOR PEDRO MATOS**, no uso de suas atribuições legais e na forma regimental, vem, com o devido respeito e acatamento, à presença de Vossa Excelência, requerer o encaminhamento de expedientes à Autarquia de Urbanismo e Paisagismo de Fortaleza - URBFOR, solicitando a **realização de serviços de limpeza, varrição e arrição, devido acúmulo de lixo, na Rua Mário Alencar Araripe, por toda sua extensão, no bairro José de Alencar, no CEP 60830-025, nesta Capital.**

O presente requerimento busca atender uma demanda dos moradores da localidade, visando a garantia de condições dignas urbanísticas para a região. No local, há um grande matagal que vem atrapalhando o fluxo de pedestres e acumulando lixo, o que propicia a propagação de vetores de doenças para a população da região.

Ao DEPARTAMENTO LEGISLATIVO DA CÂMARA MUNICIPAL DE FORTALEZA, em ___ de _____ de 2025.

Pedro V C G

PEDRO MATOS
VEREADOR - AVANTE

DEPART... 19 FEV 2025 14 46

Ao Senhor
MARCELO LEMOS
Secretário
URBFOR – AUTARQUIA DE URBANISMO E PAISAGISMO DE FORTALEZA
Rua Jorge Dumar, 1501 – Benfica
CEP: 60020-051

Rua Thompson Bulcão, nº. 830 - Patriolino Ribeiro
CEP: 60.810-460 - Fortaleza/CE
Gabinete 04 - Fone: (85) 3444-8311

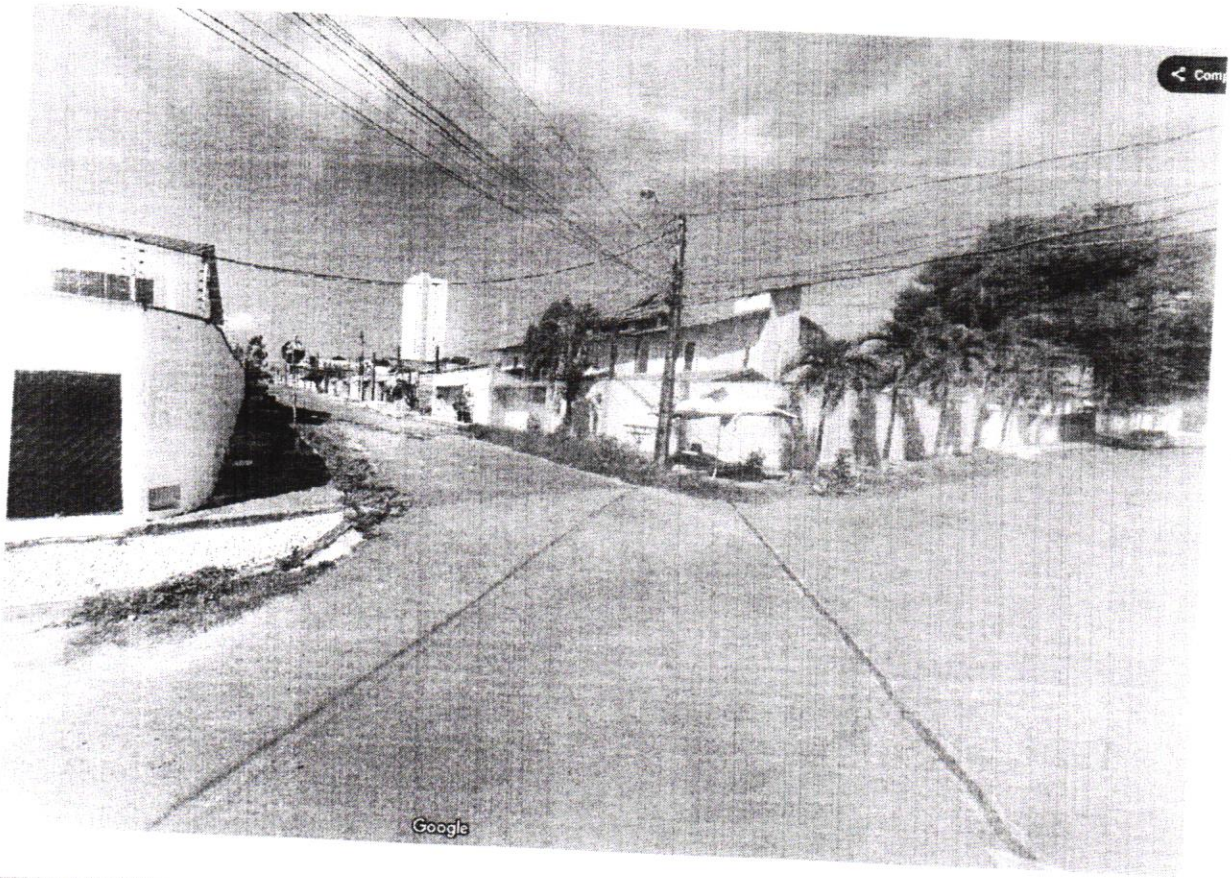

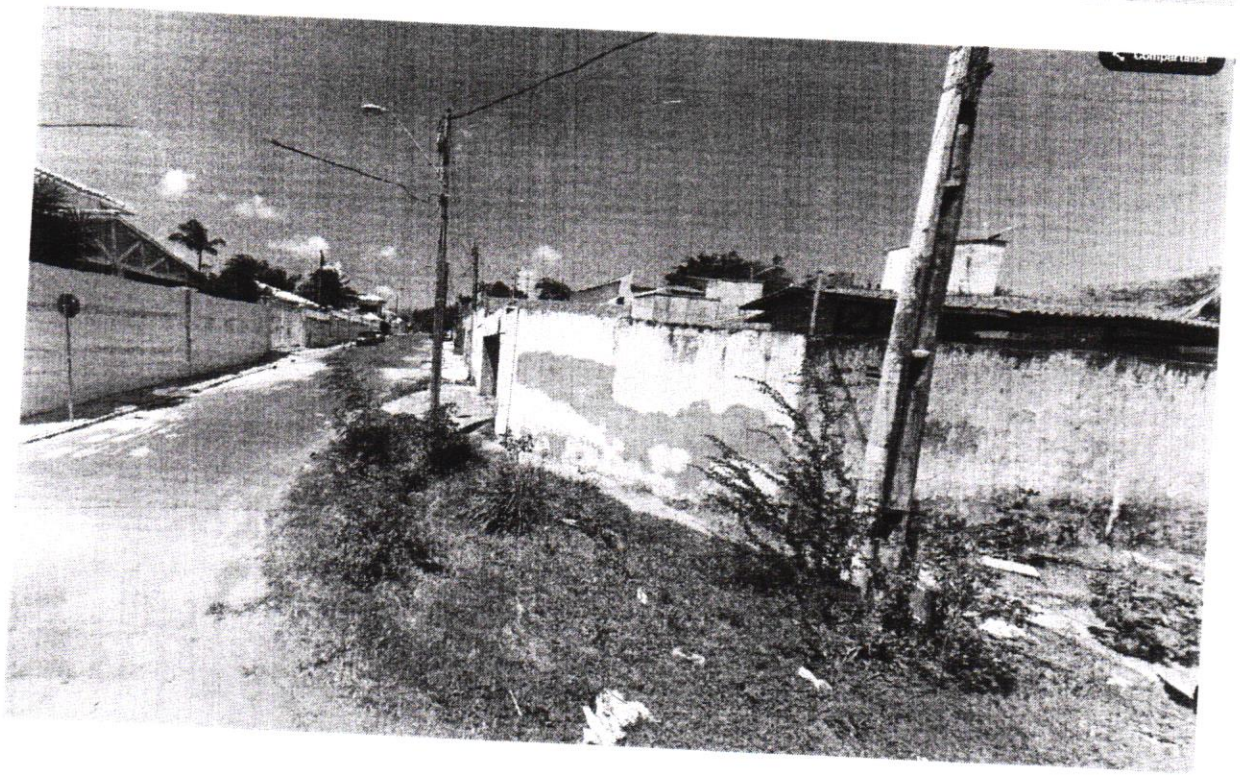

Rua Thompson Bulcão, nº. 830 - Patriolino Ribeiro
CEP: 60.810-460 - Fortaleza/CE
Gabinete 04 - Fone: (85) 3444-8311