CÂMARA MUNICIPAL DE PORTO VELHO
PODER LEGISLATIVO
VEREADOR GEDEÃO DO EDVILSON NEGREIROS
Rua Belém, 139 – Bairro: Embratel – CEP: 76820.734 – Porto Velho – Rondônia
(69) 99225-2789 vereadorgedeaonegreiros@gmail.com @gedeaonegreiros

EXCELENTÍSSIMO SENHOR PRESIDENTE DA CÂMARA MUNICIPAL DE PORTO VELHO

PEDIDO DE PROVIDÊNCIA nº 298/GABGEDEAO/CMPV/2025.

Porto Velho, 06 de outubro de 2025.

Este vereador subscrevente solicita ao Ilustríssimo Sr. **THIAGO FELIPE CANTANHEDE PACHECO**, Secretário da **SECRETARIA MUNICIPAL DE INFRAESTRUTURA - SEINFRA**, o seguinte pedido de providência:

> **Solicito o serviço de revitalização geral da Praça da Juventude, localizada na Rua Paulo Freire (antiga Rua Mangabeira), esquina com a Rua Tucupi, no Bairro Parque Amazônia**.

JUSTIFICATIVA

Senhor Secretário,

Venho por meio deste solicitar, com a máxima urgência, a **revitalização geral da Praça da Juventude**, localizada na **Rua Paulo Freire (antiga Rua Mangabeira), esquina com a Rua Tucupi, no Bairro Parque Amazônia**.

Tal solicitação se faz necessária tendo em vista o estado de abandono e degradação em que se encontra atualmente a praça, um espaço público de grande importância para a comunidade local. O local apresenta diversos problemas estruturais, como **brinquedos danificados no parquinho infantil, acúmulo de lixo, mato alto, desgaste na pintura e falta de manutenção geral**.

A Praça da Juventude é um dos poucos espaços de lazer disponíveis no bairro, sendo amplamente frequentada por crianças, jovens, adultos e idosos. A ausência de manutenção adequada compromete não só o aspecto estético do ambiente, mas também a **segurança e o bem-estar dos frequentadores**, especialmente das crianças que utilizam os brinquedos em condições inseguras.

Além disso, a falta de limpeza e conservação pode favorecer a proliferação de vetores de doenças, contribuindo negativamente para a saúde pública da região. A comunidade local tem demonstrado insatisfação com a situação e tem reivindicado melhorias que devolvam à praça seu papel como espaço de convivência e lazer.

Dessa forma, **solicito encarecidamente que sejam tomadas as devidas providências para a**

Documento assinado digitalmente.Acesse https://ecmpv.portovelho.ro.gov.br/?a=autenticidade e informe o e-DOC 80472D3F

revitalização completa da praça, incluindo **reparo e substituição dos brinquedos danificados, limpeza geral e remoção de entulhos e lixo, roçagem e manutenção da área verde, repintura de estruturas e mobiliário urbano, reforço na iluminação e demais melhorias que se fizerem necessárias**.

Contamos com a sensibilidade de Vossa Senhoria para atender a esta demanda, que é de grande relevância para o bem-estar da população do Parque Amazônia. Desde já, **agradecemos pela atenção e competência da Secretaria Municipal de Infraestrutura**, certos de que medidas serão tomadas com a devida brevidade.

Segue abaixo as imagens da via citada, conforme pesquisado no mapa:

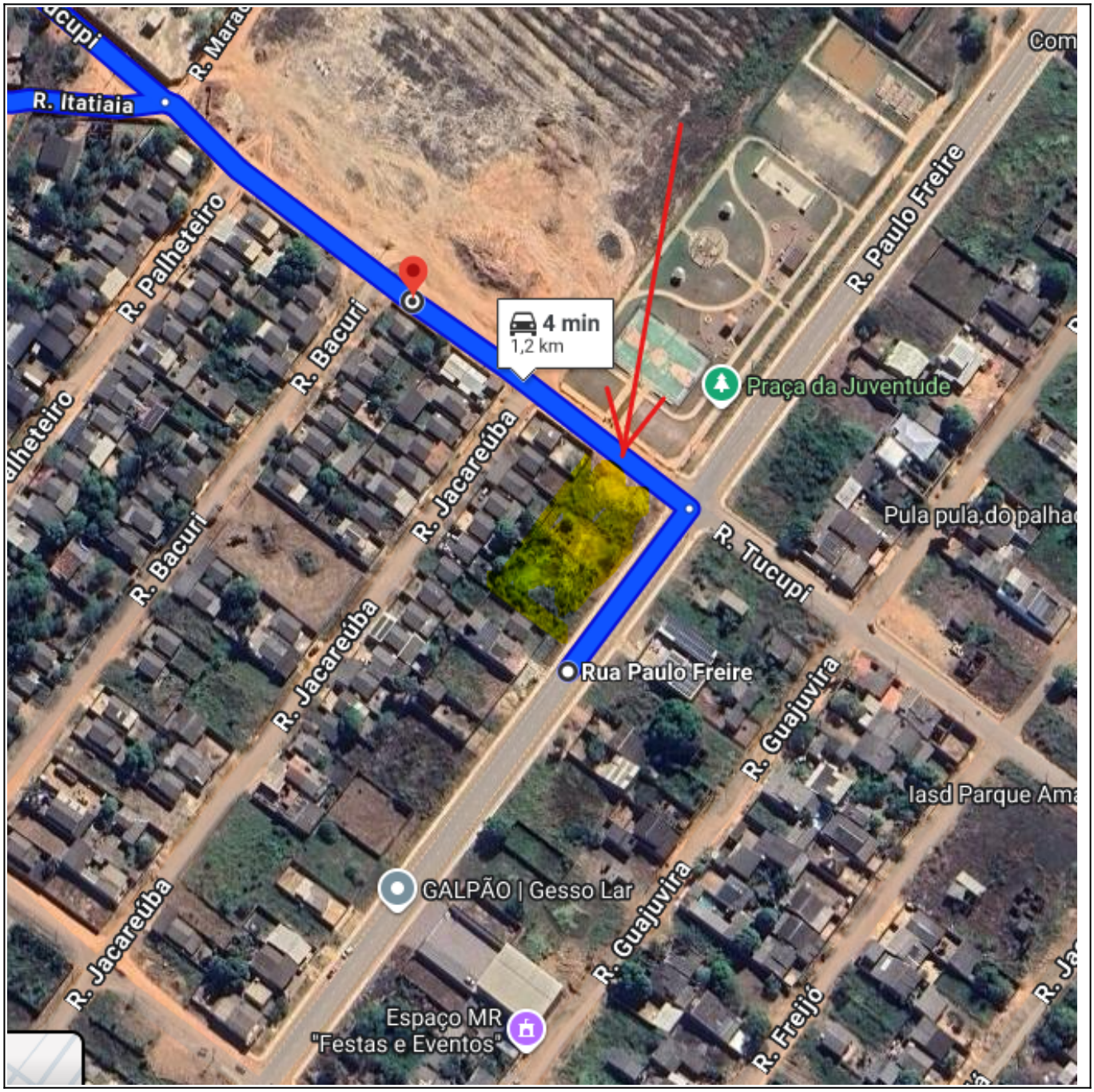

Respeitosamente,

(assinado eletronicamente)
GEDEÃO DO EDVILSON NEGREIROS
Vereador - PSDB

Documento assinado digitalmente.Acesse https://ecmpv.portovelho.ro.gov.br/?a=autenticidade e informe o e-DOC 80472D3F

Assinado por **Francisco Gedeão Bessa Holanda De Negreiros** - - Em: 06/10/2025, 11:12:55

Documento assinado digitalmente.Acesse https://ecmpv.portovelho.ro.gov.br/?a=autenticidade e informe o e-DOC 80472D3F