Câmara Municipal de Cascavel

ESTADO DO PARANÁ

INDICAÇÃO N° 1082 , DE 2021.

(Proponentes: Vereadores Cidão da Telepar/PSB, Cabral/PL)

CÂMARA MUNICIPAL DE CASCAVEL
Recebido em 08/09/21
Protocolo

Excelentíssimo Senhor Presidente da Câmara Municipal de Cascavel.

INDICAMOS, nos termos do art. 143, do Regimento Interno, seja encaminhado expediente ao Senhor Tales Riedi Guilherme, Presidente do Instituto de Planejamento de Cascavel - IPC, solicitando estudos técnicos de viabilidade para realizar a pavimentação asfáltica na Rua João XXIII, no bairro Brasmadeira, no município de Cascavel.

É a Indicação. Sala das Sessões.
Cascavel, 8 de setembro de 2021.

Cidão da Telepar
Vereador/PSB

Cabral
Vereador/PL

Justificação.

A presente indicação tem por escopo indicar ao Poder Executivo Municipal de Cascavel, por meio de seu Instituto de Planejamento, que efetue estudos técnicos de viabilidade para realizar a pavimentação asfáltica na Rua João XXIII, no bairro Brasmadeira.

O bairro situa-se na região norte da cidade, a qual se encontra em constante crescimento o que reforça ainda mais a necessidade de pavimentação, de modo que certas melhorias proporcionam melhores condições para a população local, pois sabemos que a infraestrutura, além de valorizar o bairro e os imóveis ainda garante maior comodidade para deslocamento. Em anexo segue fotos registradas no local, as quais demonstram a precariedade da via em questão atualmente.

Ante o exposto, esperamos, pois, contar com a especial atenção de Vossa Excelência para atendimento dessa solicitação.

CONFERIDO
DIVISÃO LEGISLATIVA

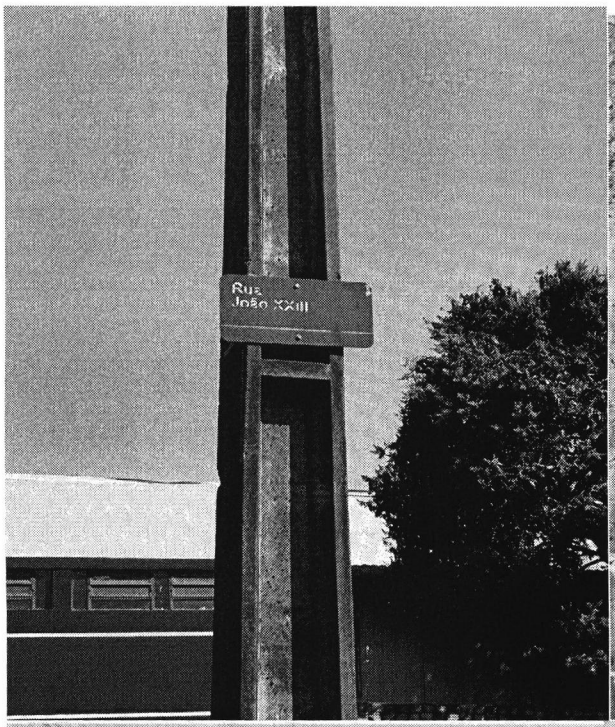
Rua
João XXIII

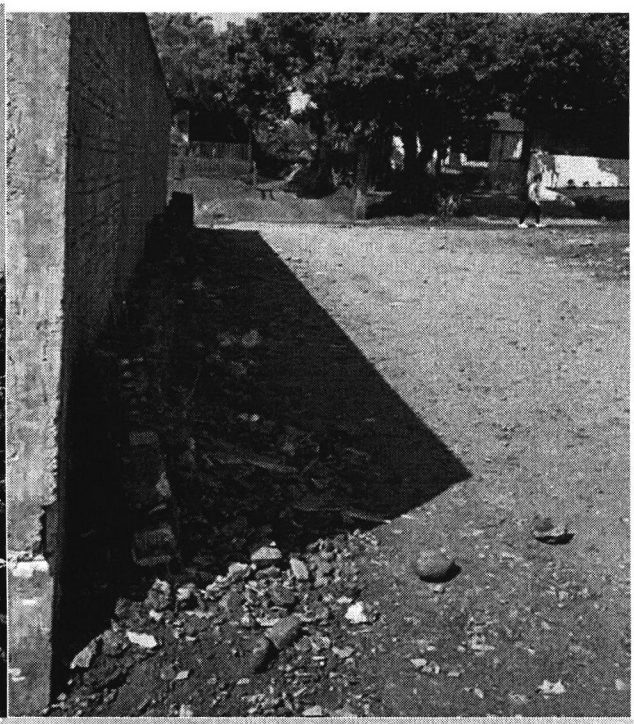

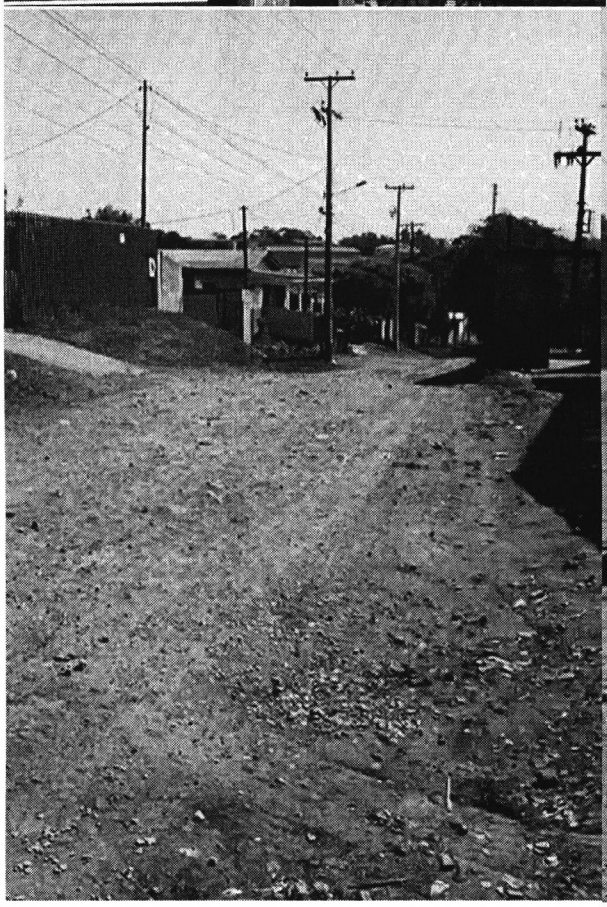

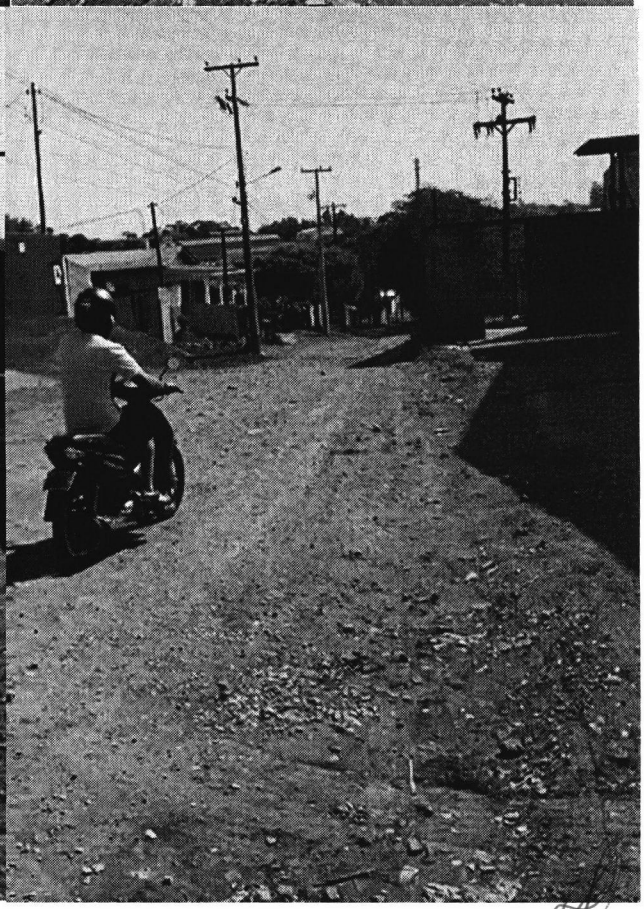

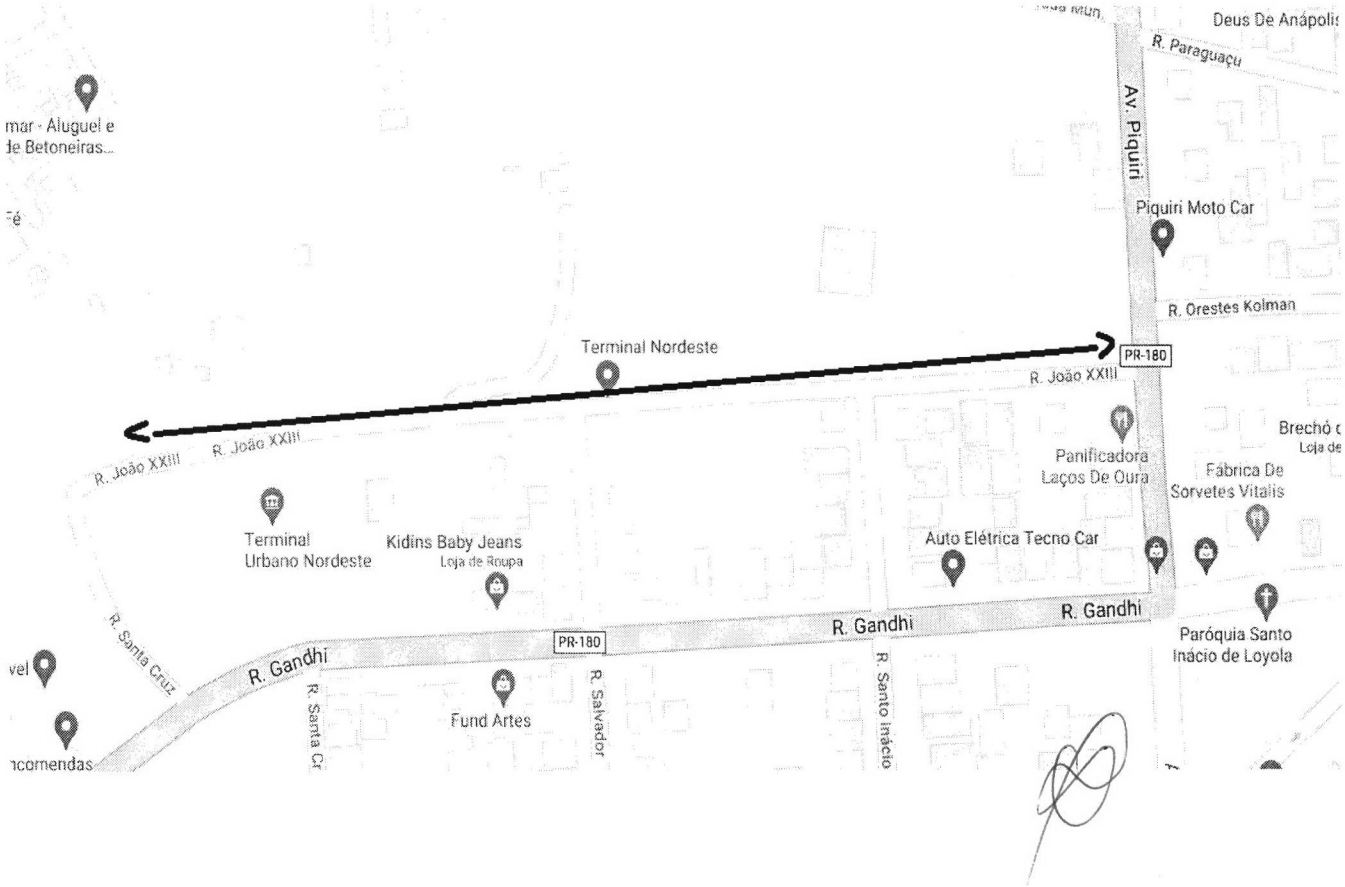
Deus De Anápolis
R. Paraguaçu
Av. Piquiri
Piquiri Moto Car
R. Orestes Kolman
Terminal Nordeste
PR-180
R. João XXIII
R. João XXIII
R. João XXIII
Panificadora Laços De Ouro
Fábrica De Sorvetes Vitalis
Terminal Urbano Nordeste
Kidins Baby Jeans
Loja de Roupa
Auto Elétrica Tecno Car
R. Gandhi
R. Gandhi
R. Gandhi
PR-180
R. Santa Cruz
Fund Artes
R. Salvador
R. Santo Inácio
Paróquia Santo Inácio de Loyola