LIDO NO EXPEDIENTE DA
SESSÃO 07 / 06 / 16

12 Secretário

ESTADO DE RORAIMA
CÂMARA MUNICIPAL DE BOA VISTA
GABINETE DA VEREADORA ALINE REZENDE

INDICAÇÃO Nº 1431 / 2016

A Vereadora que esta subscreve com amparo no Art. 122 do Regimento Interno SOLICITA que seja encaminhada a Excelentíssima Senhora Teresa Surita - Prefeita do Município de Boa Vista, enviar à **Secretaria Municipal de Obras e Urbanismo - SMOU** a seguinte **INDICAÇÃO:**

QUE SEJA FEITA A PAVIMENTAÇÃO ASFÁLTICA, LIMPEZA, ILUMINAÇÃO PÚBLICA, CALÇADA E PLACAS DE SINALIZAÇÃO NOS CRUZAMENTOS NA RUA OLÍVIA PAIXÃO NO BAIRRO JARDIM FLORESTA.

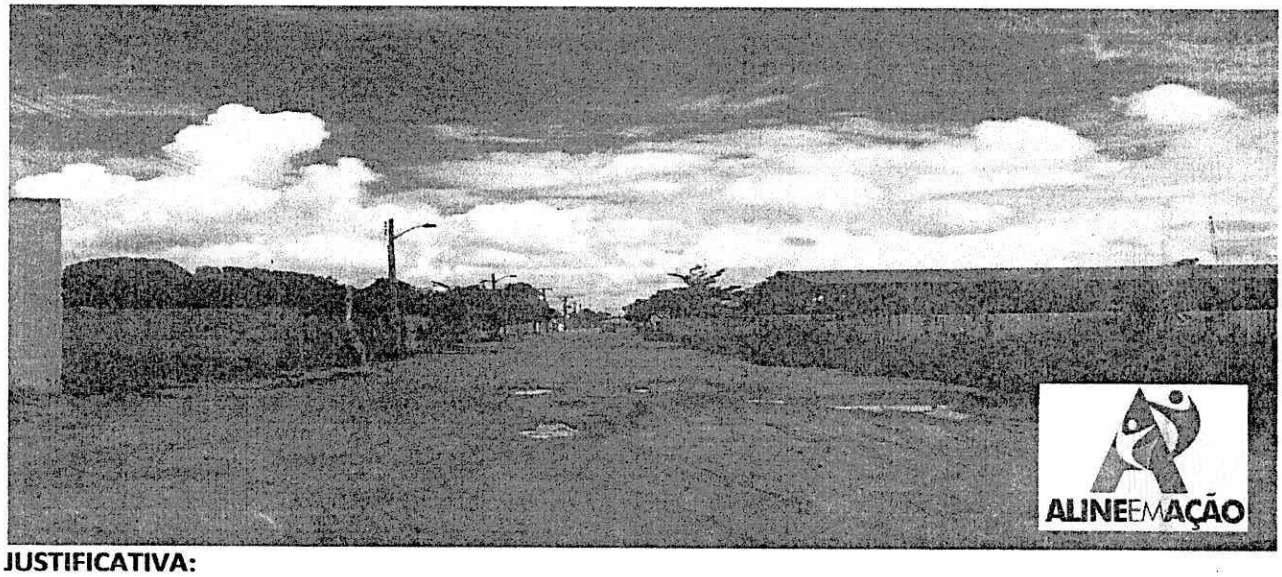

JUSTIFICATIVA:

A mesma necessita de pavimentação asfáltica, limpeza, iluminação pública, calçada e placas de sinalização nos cruzamentos. Moradores relatam que a rua esta em péssimo estado, cheia de lama e buracos, em dias de chuva fica impossível transitar na mesma, veículos chegam a atolar. Pedestres não tem calçada para transitar em dias de chuva, pois a rua fica totalmente alagada, a iluminação é precária, e não á sinalização adequada nos cruzamentos, gerando perigo aos veículos que por li transitam. Fomos ao local e constatamos a total falta de infraestrutura, visto que em período de chuvas a situação da mesma se agrava.

Diante do exposto, solicito do órgão competente, a Prefeitura Municipal de Boa Vista RR, a iniciativa imediata e urgente para a solução deste problema.

Por se tratar de um pedido da comunidade, solicito atendimento urgente nesta indicação.

Gabinete da Vereadora, Boa Vista/RR 25 de Maio de 2016.

ALINE REZENDE
Vereadora – PRTB

RECEBIDO NA SECRETARIA DE APOIO LEGISLATIVO.
EM 02 / 06 / 2016
ASSINATURA

Providenciado Através Ofício
Nº 182 de 07 / 06 de 16

Câmara Municipal de Boa Vista
Palácio João Evangelista Pereira de Melo – Gabinete da Vereadora Aline Rezende (Vice Presidente)
Avenida Capitão Ene Garcêz, 1264 - São Francisco - CEP 69 301 160 - Tel.: (95) 3621-2872 - www.cmbv.org.br - Boa Vista - Roraima
Email: vereadoraalinerezende@gmail.com