CÂMARA MUNICIPAL DE FORTALEZA

Gabinete Vereador Wellington Saboia

REQUERIMENTO Nº 6120/2024

Requer que seja remetido expediente ao Superintendente da Autarquia Municipal de Trânsito e Cidadania de Fortaleza (AMC), solicitando a implementação de **Carga e Descarga** na **Rua Osvaldo Cruz, 08 - Meireles, Fortaleza - CE, 60125-151.**

EXMO. SR. PRESIDENTE DA CÂMARA MUNICIPAL DE FORTALEZA

O Vereador abaixo-assinado, no uso de suas atribuições legais e na forma regimental, vem respeitosamente REQUERER da V.Exª, envio ofício de expediente à Autarquia Municipal de Trânsito e Cidadania de Fortaleza (AMC), solicitando a implementação de Carga e Descarga na **Rua Osvaldo Cruz, 08 - Meireles, Fortaleza - CE, 60125-151.**
O pedido vem com justificativa do proprietário, devido à grande demanda de multas por falta de um desembarque de mercadoria para o restaurante.

Sendo de urgência sua implementação em consideração ao grande número de empreendimentos no entorno que possuem necessidade constante de abastecimento ao qual atualmente não possuem áreas no período diurno para cargas e descargas de suas mercadorias causando insegurança e desorganização.

DEPARTAMENTO LEGISLATIVO DA CÂMARA MUNICIPAL DE FORTALEZA, EM 21 DE 11 DE 2024.

DEPTO. LEGISLATIVO
RECEBIDO
21 4 NOV 2024
15:40 Min
Servidor

VEREADOR WELLINGTON SABÓIA
Líder do Podemos na C.M.F.

Rua Dr.Thompson Bulcão, 870 – Gabinete 25, Fone: 3444-8352, Bairro Engenheiro Luciano Cavalcante.
Caixa Postal 2671 - CEP: 60810-460, Fortaleza-CE.

6120/2024

CÂMARA MUNICIPAL DE FORTALEZA

Gabinete Vereador Wellington Saboia

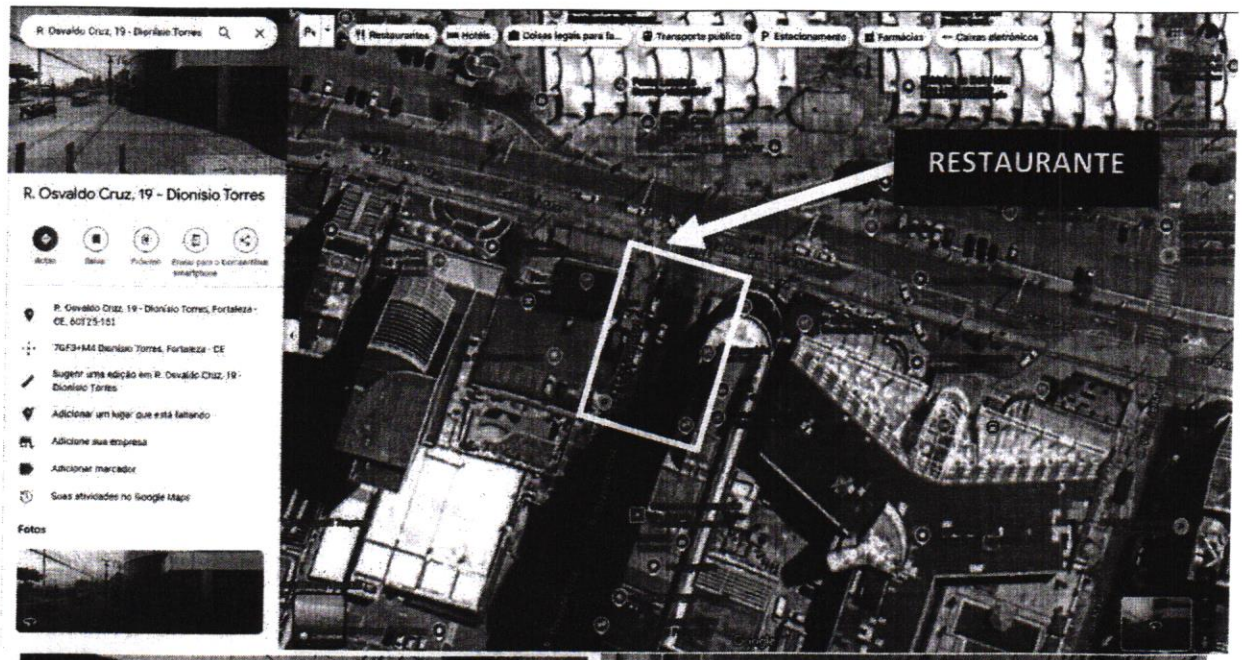

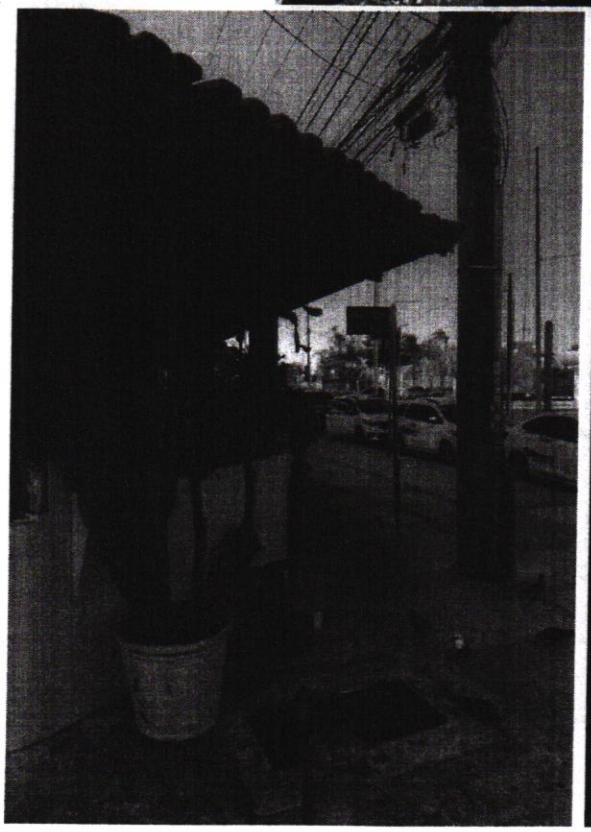

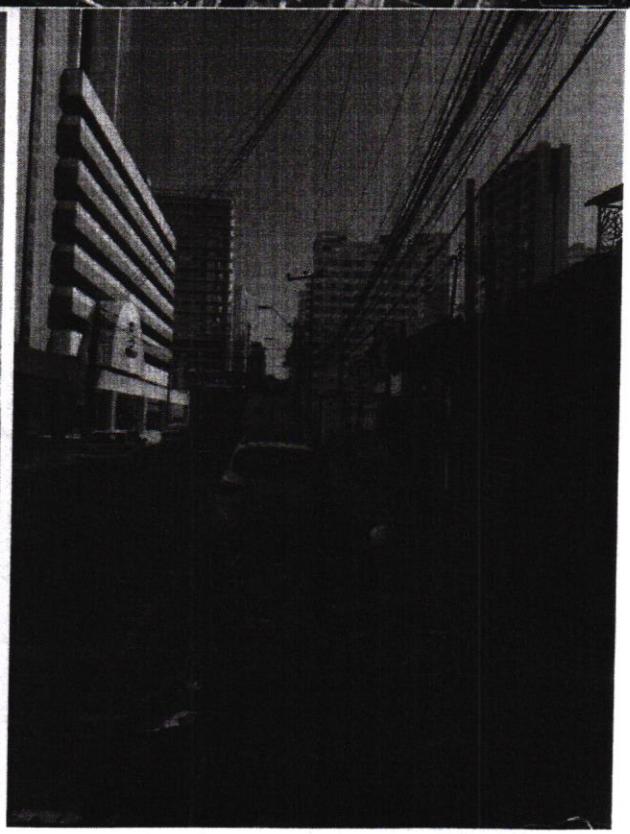

Rua Dr.Thompson Bulcão, 870 – Gabinete 25, Fone: 3444-8352, Bairro Engenheiro Luciano Cavalcante.
Caixa Postal 2671 - CEP: 60810-460, Fortaleza-CE.