ENCAMINHAR AO EXECUTIVO MUNICIPAL
25.ª SESSÃO
DATA 16/08/22
PRESIDENTE

SENHOR PRESIDENTE;

SENHORES (AS) VEREADORES (AS):

INDICAÇÃO Nº 3328

Fui procurado por moradores da região compreendida entre as Avenidas Júlio Prestes de Albuquerque e Santo Antônio de Pádua (Acaraú) alertando sobre as elevadas velocidades de motocicletas e veículos no referido trecho, provocando constantes perigos aos pedrestes e aos próprios motoristas.

O trecho compreendido entre as supramencionadas Avenidas (imagem abaixo) não apresenta qualquer equipamento de contenção de velocidade.

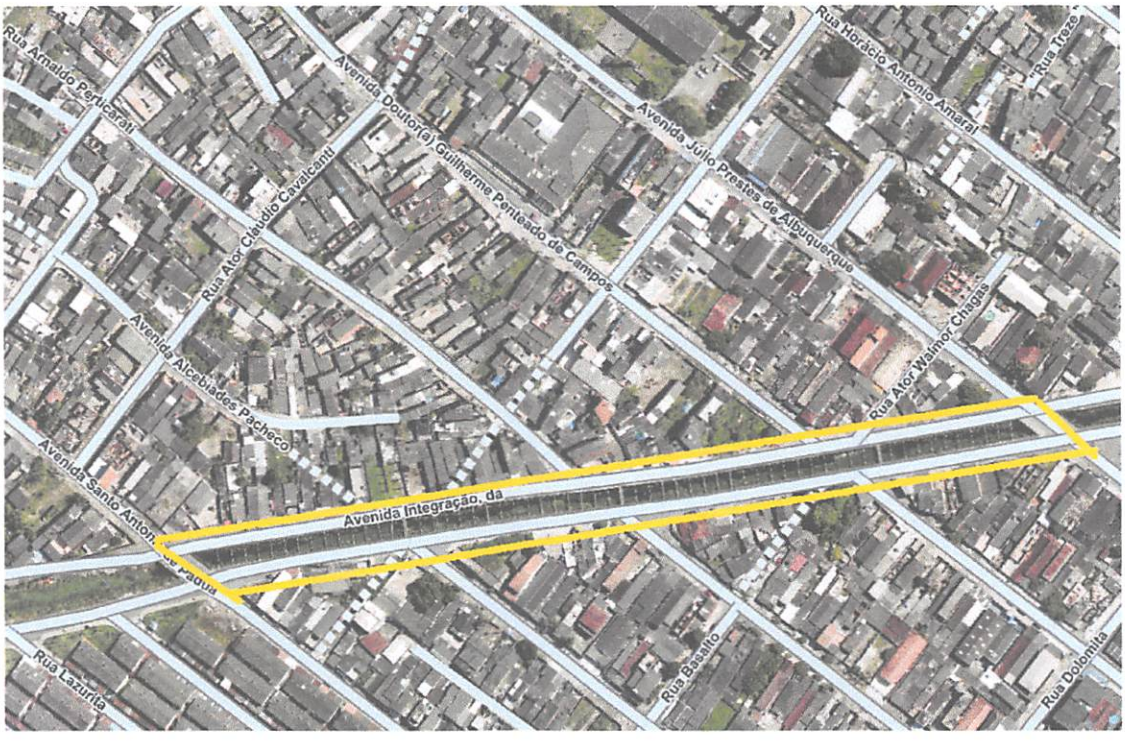

Diante da situação acima descrita, solicito as providências para que sejam construídas faixas elevadas na região, e as melhorias que fizerem necessárias, como mecanismo de controle de velocidade do local.

Diante do exposto, **INDICO nos termos do artigo 95 do Regimento Interno,** a Exma. Senhora Prefeita **Raquel Auxiliadora Chini,** que adote as providências necessárias junto à secretaria competente, para a solução do problema.

Sala emancipador Oswaldo Toschi, 16 de agosto de 2022.

RODRIGO ROSÁRIO DOS SANTOS
VEREADOR