PODER LEGISLATIVO DE CAMPO MOURÃO
ESTADO DO PARANÁ
RUA FRANCISCO FERREIRA ALBUQUERQUE 1488 - TELEFAX (44) 3518-5050 - CEP 87302-220
CX. POSTAL 421. C.N.P.J. 79.869.772/0001-14
VEREADORSUBTENENTEMACEDO@CAMPOMOURAO.PR.LEG.BR
GABINETE VEREADOR SUBTENENTE MACEDO - PRD
ASSESSORIA PARLAMENTAR

INDICAÇÃO

O Vereador que o presente subscreve, ao usar das atribuições conferidas pelo Artigo 128, § 1°, inciso I do Regimento Interno desta Casa de Leis e nos termos do contido na LDO/2024 através do Programa: 0010 – Programa de Construção e Manutenção de Infraestrutura e Serviços da Área Urbana e Rural - Ação 2116: Construir e Reformar Pontes, **INDICA** o envio de ofício ao **EXCELENTÍSSIMO SENHOR PREFEITO TAUILLO TEZELLI**, sugerindo que seja feito a reforma (aterramento, recolocação de toras) DA PONTE DA ESTRADA VIANA que liga na estrada velha de Farol na zona Rural de Campo Mourão.(croqui em anexo).

JUSTIFICATIVA;

Munícipes que utilizam a via (transeuntes) e que moram na localidade estão reclamando que no local a ponte está desbarrancando, não tem proteções laterais deixando o local inseguro e que já houve acidentes onde um veículo caiu dessa ponte dentro riacho causando lesões no condutor e ocupantes do veículo.

SALA DAS SESSÕES DO PODER LEGISLATIVO DE CAMPO MOURÃO, Estado do Paraná, em **28** de maio de 2024.

CLAUDEMIR MACEDO DE SOUZA:69559279904

Assinado de forma digital por CLAUDEMIR MACEDO DE SOUZA:69559279904
Dados: 2024.05.28 15:53:51 -03'00'

SUBTENENTE MACEDO
Vereador PRD

ANEXO I

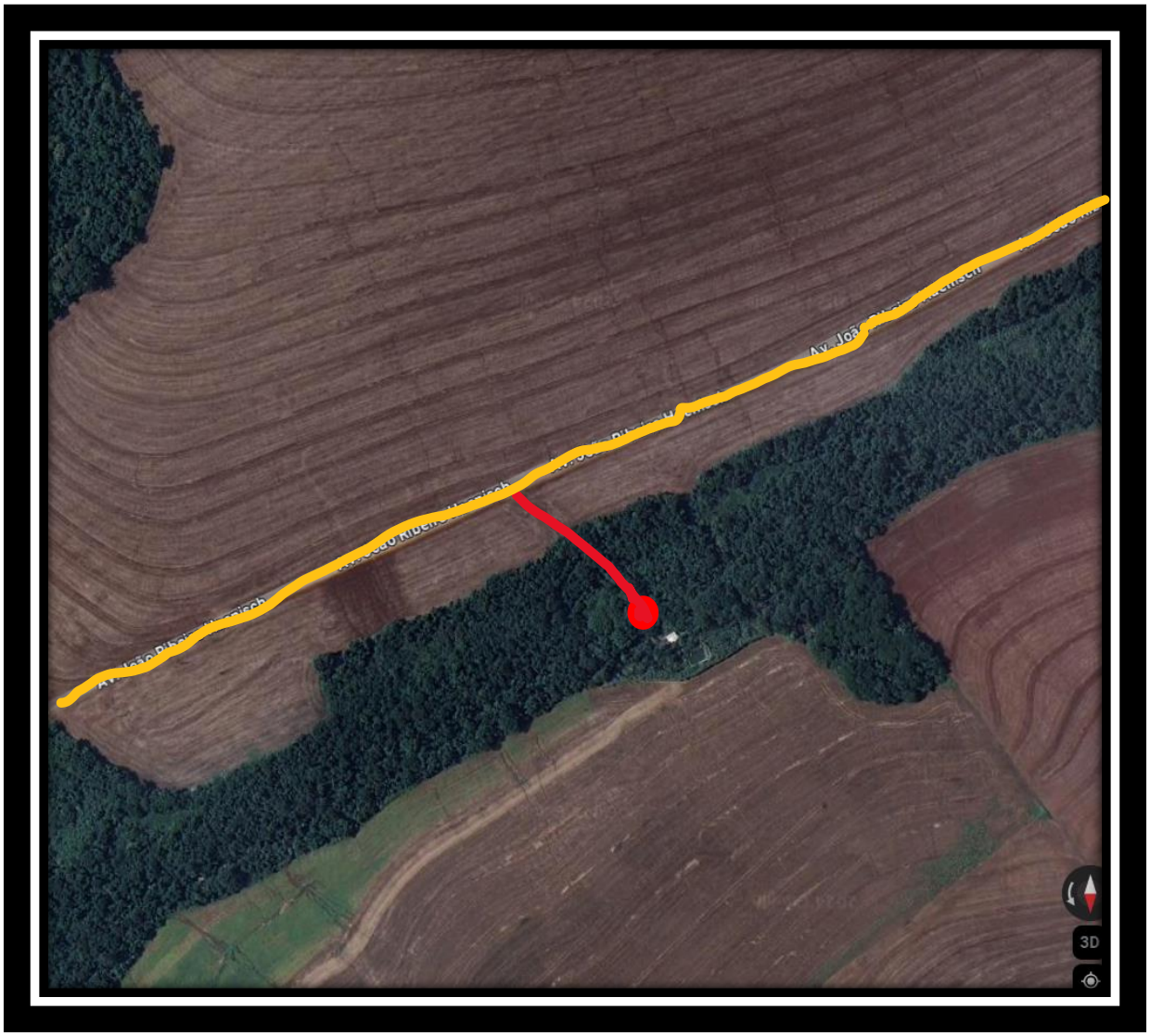

LOCAL PARA QUE SEJA FEITO A REFORMA DA PONTE (ATERRAMENTO, RECOLOCAÇÃO DE TORAS) DA ESTRADA VIANA QUE LIGA Á ESTRADA VELHA DE FAROL NA ZONA RURAL DE CAMPO MOURÃO

- ESTRADA VELHA PARA FAROL

- ESTRADA VIANA ONDE FICA A PONTE

PODER LEGISLATIVO DE CAMPO MOURÃO
ESTADO DO PARANÁ
RUA FRANCISCO FERREIRA ALBUQUERQUE 1488 - TELEFAX (44) 3518-5050 - CEP 87302-220
CX. POSTAL 421. C.N.P.J. 79.869.772/0001-14
VEREADORSUBTENENTEMACEDO@CAMPOMOURAO.PR.LEG.BR
GABINETE VEREADOR SUBTENENTE MACEDO - PRD
ASSESSORIA PARLAMENTAR



LOCAL PARA QUE SEJA FEITO A REFORMA DA PONTE (ATERRAMENTO, RECOLOCAÇÃO DE TORAS) DA ESTRADA VIANA QUE LIGA Á ESTRADA VELHA DE FAROL NA ZONA RURAL DE CAMPO MOURÃO

- ESTRADA VELHA PARA FAROL

- ESTRADA VIANA ONDE FICA A PONTE

PODER LEGISLATIVO DE CAMPO MOURÃO
ESTADO DO PARANÁ
RUA FRANCISCO FERREIRA ALBUQUERQUE 1488 - TELEFAX (44) 3518-5050 - CEP 87302-220
CX. POSTAL 421. C.N.P.J. 79.869.772/0001-14
VEREADORSUBTENENTEMACEDO@CAMPOMOURAO.PR.LEG.BR
GABINETE VEREADOR SUBTENENTE MACEDO - PRD
ASSESSORIA PARLAMENTAR

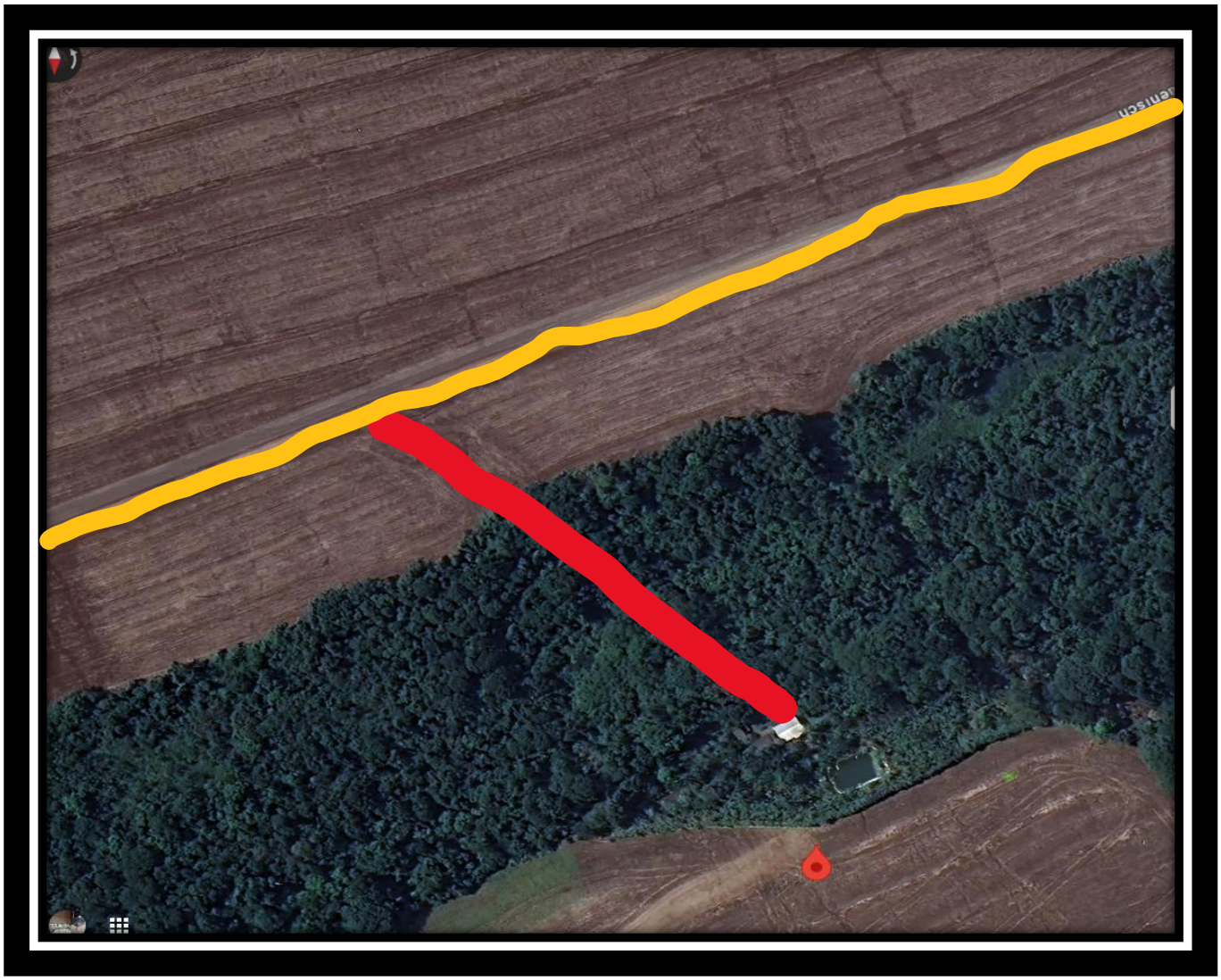

LOCAL PARA QUE SEJA FEITO A REFORMA DA PONTE (ATERRAMENTO, RECOLOCAÇÃO DE TORAS) DA ESTRADA VIANA QUE LIGA Á ESTRADA VELHA DE FAROL NA ZONA RURAL DE CAMPO MOURÃO

- ESTRADA VELHA PARA FAROL

- ESTRADA VIANA ONDE FICA A PONTE

ANEXO II

ABAIXO FOTOS DO LOCAL PARA QUE SEJA FEITO A REFORMA DA PONTE (ATERRAMENTO, RECOLOCAÇÃO DE TORAS) DA ESTRADA VIANA QUE LIGA Á ESTRADA VELHA DE FAROL NA ZONA RURAL DE CAMPO MOURÃO



Foto 1



Foto 2