CÂMARA MUNICIPAL DE FORTALEZA
Gabinete Vereador Irmão Léo

REQUERIMENTO Nº 1677/2025

Requer o envio de expediente á secretaria municipal de infraestrutura – SEINF, solicitando o serviço de recapeamento do asfalto na forma que indica:

EXCELENTÍSSIMO SENHOR PRESIDENTE DA CÂMARA MUNICIPAL DE FORTALEZA.

O Vereador Irmão Léo, in fine assinado, no uso de suas atribuições legais e na forma regimental, requer o envio de expediente à Secretaria Municipal de Infraestrutura, solicitando o serviço de recapeamento do asfalto na rua castro vieira, entre as ruas pedro goes e silva santos, no bairro planalto ayrton senna, Regional 8.

DEPARTAMENTO LEGISLATIVO DA CÂMARA MUNICIPAL DE FORTALEZA, 05 DE 02 DE 2025.

Vereador Irmão Léo

DEPARTAMENTO LEGISLATIVO
RECEBIDO EM:
05 FEV 2025
13:50
SERVIDOR

GABINETE 40 - RUA DR. THOMPSON BULCÃO, 830,
ENGº LUCIANO CAVALCANTE CEP.: 60.810-460 FORTALEZA-CE FONE.: 85 34448370

CÂMARA MUNICIPAL DE FORTALEZA
Gabinete Vereador Irmão Léo

CROQUI DE LOCALIZAÇÃO
RUA CASTRO VIEIRA

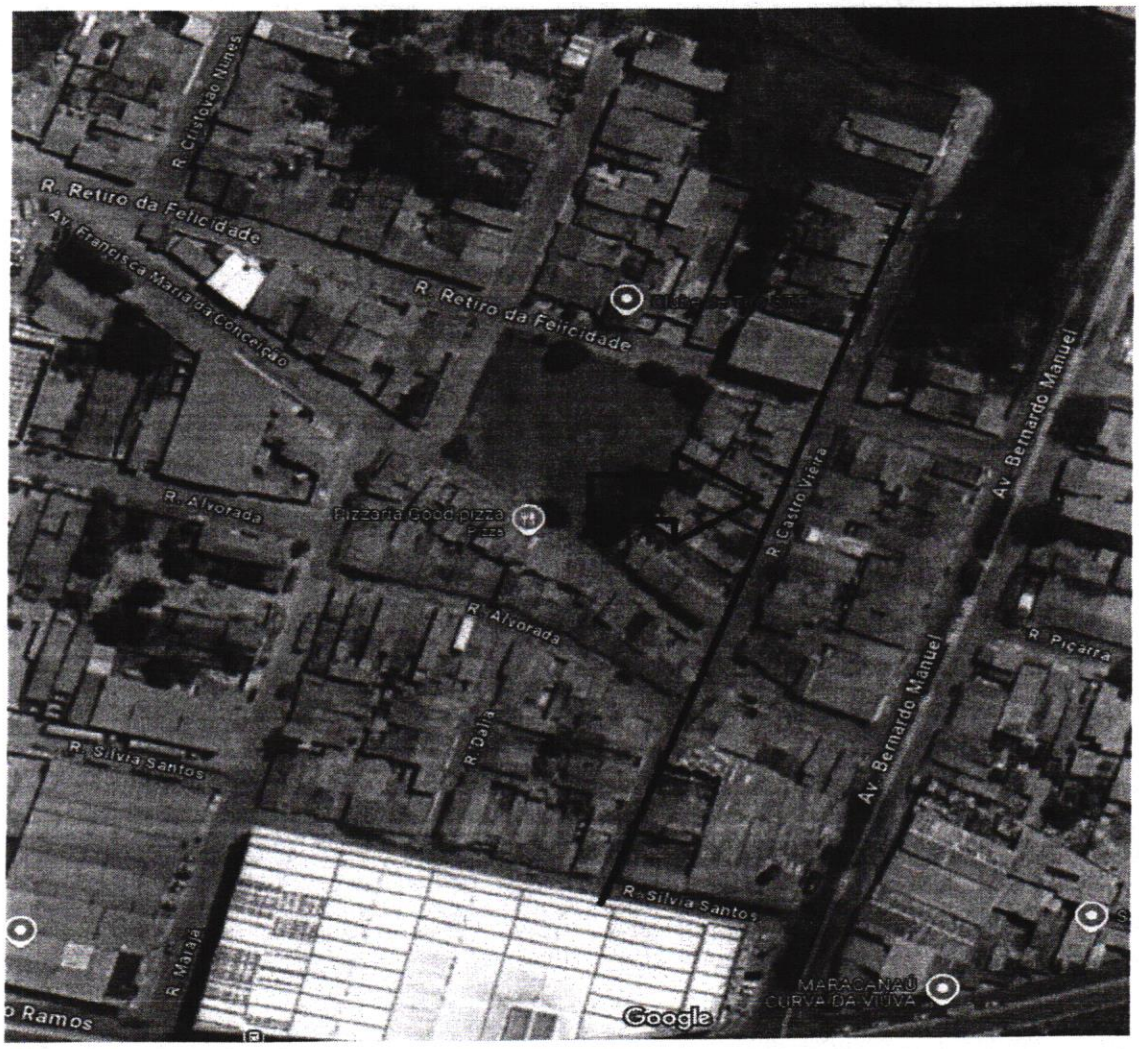

GABINETE 40 - RUA DR. THOMPSON BULCÃO, 830,
ENGº LUCIANO CAVALCANTE CEP.: 60.810-460 FORTALEZA-CE FONE.: 85 34448370