CÂMARA MUNICIPAL DE SANTARÉM
Avenida Dr. Anysio Chaves, 1001 - CNPJ nº 10.219.202/0001-82
CEP. 68.030.290 - SANTARÉM-PARÁ
GABINETE DO VEREADOR GERLANDE CASTRO

PSB

REQUERIMENTO Nº 1571 /2021.

CÂMARA MUNICIPAL DE SANTARÉM
Aprovado em única Discussão
Por: unanimidade
Plenário 23 / 08 / 2021

CÂMARA MUNICIPAL DE SANTARÉM
Prof. Josafá Gonçalves
1º Secretário

Senhor Presidente,

Senhoras e Senhores Vereadores

REQUEIRO, de acordo com o Regimento Interno deste Poder Legislativo, após tramites regimentais desta Casa Parlamentar, que seja endereçada correspondência ao **Secretário Municipal de Urbanização e Serviços Públicos – Semurb, Sr. Jean Murilo Machado Marques, solicitando serviço de infraestrutura (Terraplenagem, limpeza, e retirada de entulho) da Rua Universal, Bairro Livramento e São José Operário.**

JUSTIFICATIVA: Senhoras e Senhores Vereadores, a demanda solicitada faz - se necessária para assegurar o direito de ir e vir do cidadão, pois os moradores deste perímetro da Rua Universal, entre as Avenidas Tupaiulândia e Moaçara estão prejudicados, pois, o referido perímetro encontra-se intrafegável (fotos em anexo), muitas valas, buracos, mato e lixo ao longo da via, o que coloca em risco a saúde da população moradora daquela área. Os moradores que tem seus próprios veículos, não conseguem chegar em suas residências, em dias chuvosos os riscos de acidentes são constantes e algumas casas ficam isoladas.

Que essa decisão seja dada ciência as lideranças Comunitárias dos bairros Livramento e São José Operário.

Sala das Sessões, Plenário Vereador Benedito Oliveira Magalhães, em de agosto de 2021.

CÂMARA MUNICIPAL DE SANTARÉM
Gerlande Castro
Vereador PSB

CÂMARA MUNICIPAL DE SANTARÉM
Avenida Dr. Anysio Chaves, 1001 - CNPJ nº 10.219.202/0001-82
CEP. 68.030.290 - SANTARÉM-PARÁ
GABINETE DO VEREADOR GERLANDE CASTRO

PSB

RUA UNIVERSAL – BAIRRO LIVRAMENTO/SÃO JOSE OPERÁRIO



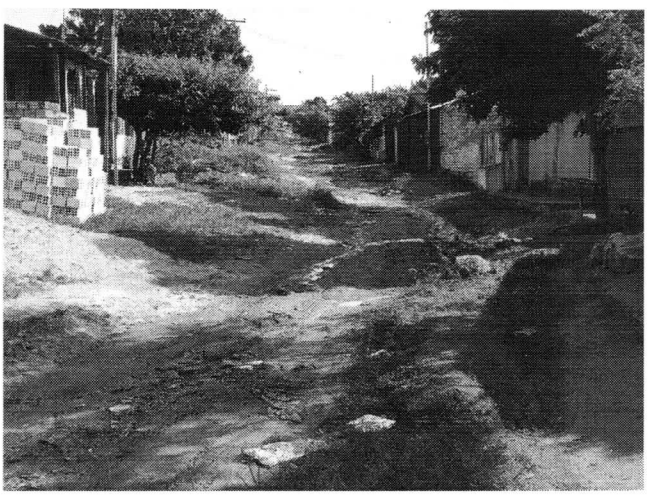


Créditos: Fotos Josué/Yasmin - Data: 06/08/2021

CÂMARA MUNICIPAL DE SANTARÉM
Gerlande Castro
Vereador PSB