ESTADO DO RIO GRANDE DO SUL
MUNICÍPIO DE SANT'ANA DO LIVRAMENTO
PODER LEGISLATIVO MUNICIPAL

Vereador
Danúbio Barcellos
O jeito diferente de legislar

Excelentíssima Senhora
Vereadora Maria Helena
Presidente de Câmara Municipal de Vereadores

Nº 202

PEDIDO DE PROVIDÊNCIA

O Vereador signatário, no uso de suas atribuições legais e regimentais, de conformidade com o artigo 118 da Resolução 1.252/16 (Regimento Interno), solicita que, após apreciação e aprovação pelo Plenário, seja oficiado ao Executivo Municipal bem como ao órgão competente, PEDIDO DE PROVIDÊNCIA, sugerindo a seguinte providência:

- **Solicita que seja realizada a limpeza e revitalização das paradas de ônibus localizadas na Rua Manoel Prates Garcia, no bairro Wilson.**

JUSTIFICATIVA

Este pedido é oriundo dos usuários do transporte público na região, que relatam o desconforto e os riscos causados pelo péssimo estado de conservação das paradas de ônibus que podem ser constatados através das fotos em anexo.

Sant'Ana do Livramento, 19 de maio de 2017.

Vereador Danúbio Barcellos
Partido Progressista-PP

ESTADO DO RIO GRANDE DO SUL
MUNICÍPIO DE SANT'ANA DO LIVRAMENTO
PODER LEGISLATIVO MUNICIPAL

PARTIDO PROGRESSISTA

Vereador
Danúbio Barcellos
O Jeito diferente de legislar

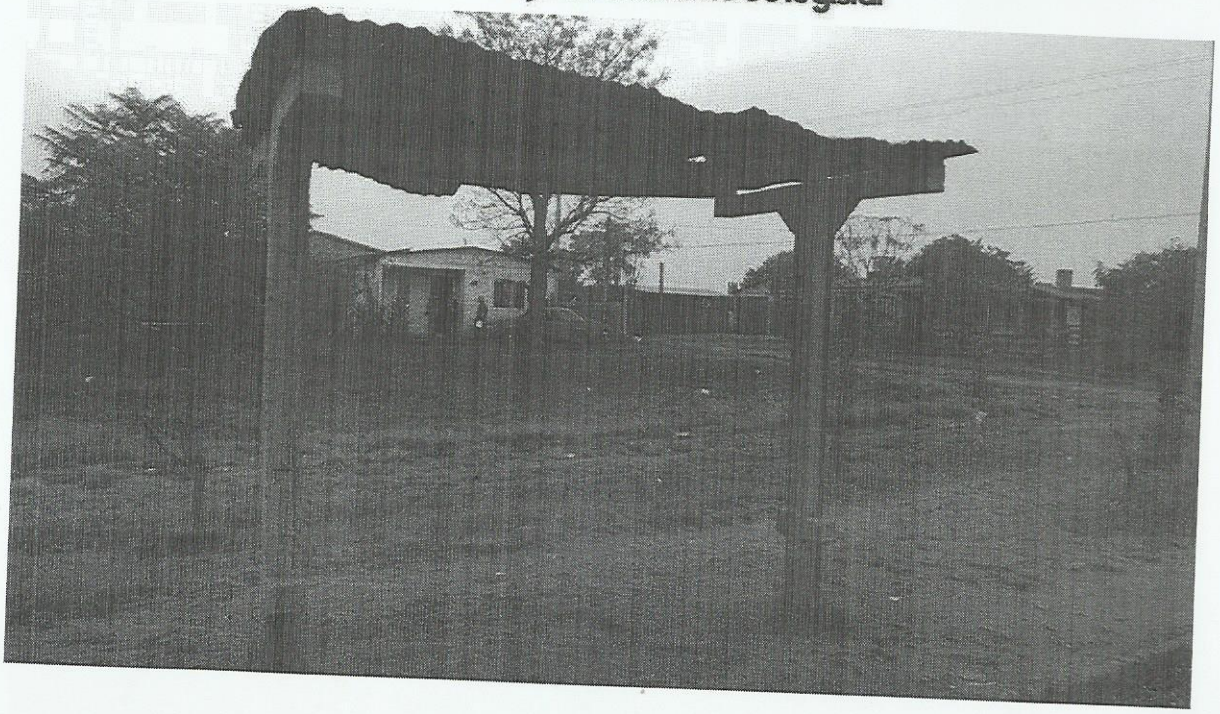

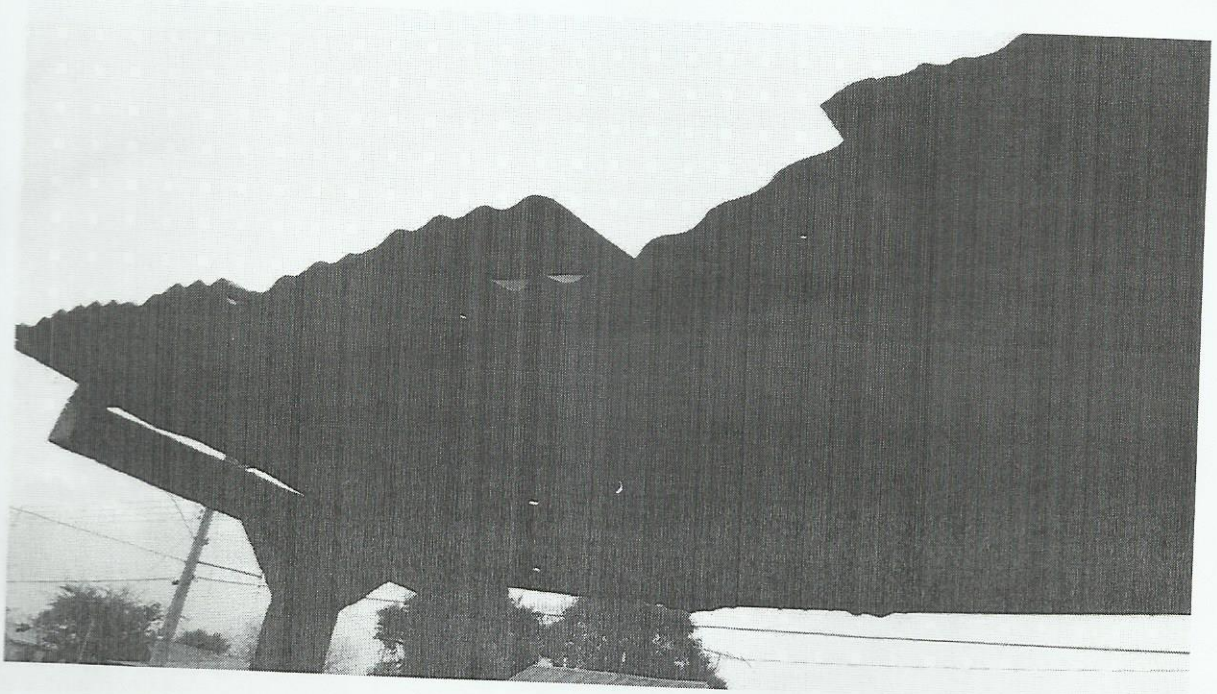

ESTADO DO RIO GRANDE DO SUL
MUNICÍPIO DE SANT'ANA DO LIVRAMENTO
PODER LEGISLATIVO MUNICIPAL

PARTIDO PROGRESSISTA

Vereador
Danúbio Barcellos
O jeito diferente de legislar

