CÂMARA DE VEREADORES DE IVAIPORÃ
Estado do Paraná
CNPJ: 77774578/0001-20
Praça dos Três Poderes s/nº – CEP: 86870-000 camaraivp@hotmail.com

EXCELENTÍSSIMA SENHORA PRESIDENTE DA CÂMARA MUNICIPAL DE IVAIPORÃ

INDICAÇÃO Nº 136/2022

ANTONIO VILA REAL, vereador infra-assinado, em pleno exercício de seu mandato parlamentar, vem mui respeitosamente através dessa Presidência, **INDICAR** ao Senhor Prefeito Municipal, que por meio do Departamento competente, providencie a limpeza do terreno na Avenida Minas Gerais S/N, ao lado do Núcleo de Educação, onde se encontra com mato muito alto, procriação de insetos, bichos peçonhentos como ratos, cobras etc.
Segue fotos em anexo.

Plenário Vereador Pedro Goedert, aos dez dias do mês de março do ano de dois mil e vinte e dois.

ANTONIO VILA REAL
Vereador

RECEBIDO(S) NESTA DATA
Protocolado N.º 973/22
Ivaiporã, 10 de 03 de 22
Bruna Bubo

CÂMARA MUNICIPAL DE IVAIPORÃ
Lido em sessão realizada
Em, 21 / março / 2022
Claudinéia

Câmara de Vereadores de Ivaiporã Fls.: 1 Est. do Paraná

CÂMARA DE VEREADORES DE IVAIPORÃ

Estado do Paraná

CNPJ: 77774578/0001-20

Praça dos Três Poderes s/nº – CEP: 86870-000 camaraivp@hotmail.com

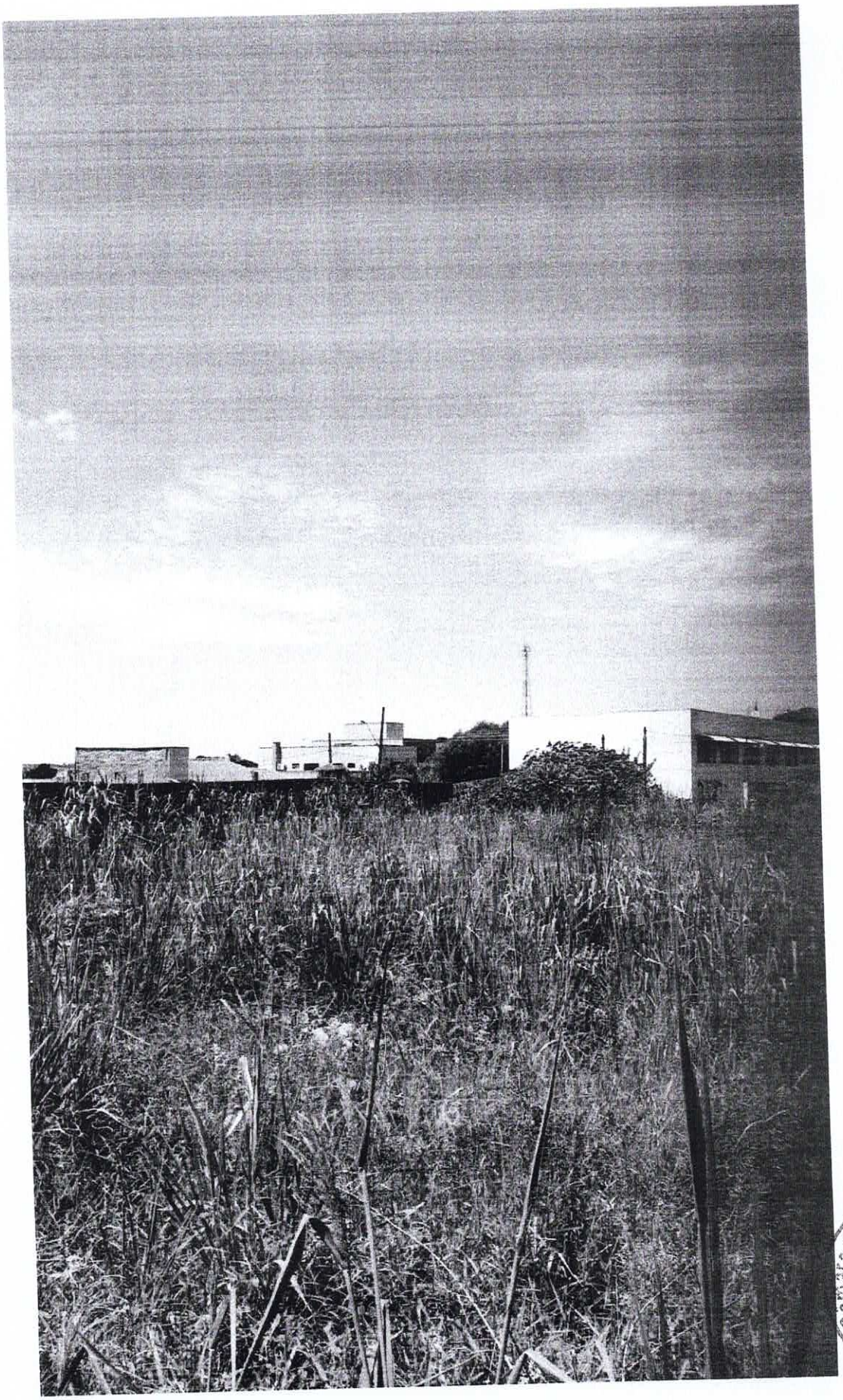

Câmara de Vereadores de Ivaiporã
Fls.: 2
Est. do Paraná

CÂMARA DE VEREADORES DE IVAIPORÃ
Estado do Paraná
CNPJ: 77774578/0001-20
Praça dos Três Poderes s/nº – CEP: 86870-000 camaraivp@hotmail.com



Câmara de Vereadores
Fls.: 3
Est. do Paraná