CÂMARA MUNICIPAL DE RIO BRANCO – ACRE
Gabinete Vereador Moacir Júnior

INDICAÇÃO ___/2025

Indica podagem de árvore a ser realizada à Rua José Bezerra Pinheiro.

Senhor Presidente,

À luz do Regimento Interno desta Casa, apresento indicação ao Senhor Prefeito do Município de Rio Branco, a qual requeiro que seja remetida àquele Digno Poder para regular tramitação e apreciação.

Local da melhoria: Rua José Bezerra Pinheiro, Conjunto São Miguel, Bairro Calafate.

Objeto da melhoria: Podagem de árvore.

Justificativa: Os galhos da árvore estão tocando na fiação elétrica, o que representa grandes riscos de interrupção de energia e acidentes. A poda é necessária para garantir a segurança dos moradores da região e continuidade do fornecimento de energia.

Com intuito de enriquecer a presente indicação, segue anexo relatório fotográfico.

É a indicação que apresento e exclamo ao acatamento de Vossa Excelência.

Rio Branco, 12 de fevereiro de 2025.

MOACIR PEREIRA DOS SANTOS JÚNIOR
Vereador

MUNICÍPIO DE RIO BRANCO
ESTADO DO ACRE

CÂMARA MUNICIPAL DE RIO BRANCO – ACRE
Gabinete Vereador Moacir Júnior

RELATÓRIO FOTOGRÁFICO





MUNICÍPIO DE RIO BRANCO
ESTADO DO ACRE

CÂMARA MUNICIPAL DE RIO BRANCO – ACRE
Gabinete Vereador Moacir Júnior

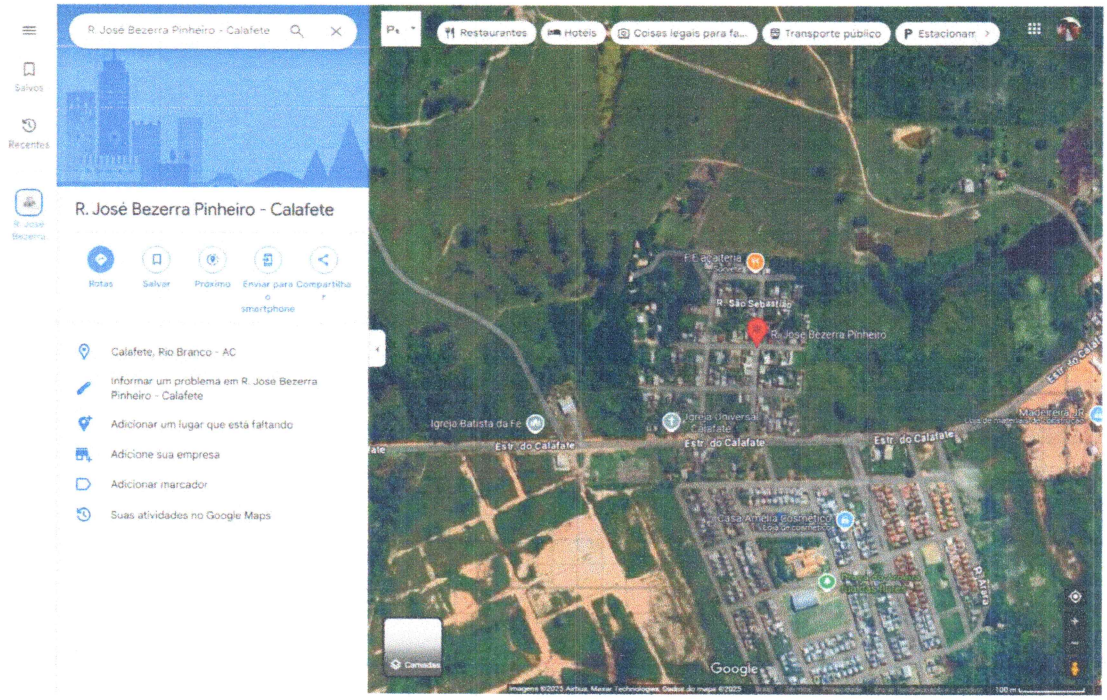

Rio Branco, 12 de fevereiro de 2025.

MOACIR PEREIRA DOS SANTOS JÚNIOR
Vereador