CÂMARA MUNICIPAL DE RIO BRANCO – ACRE
Rua 24 de Janeiro, Nº 54, Bairro 6 de Agosto

INDICAÇÃO_____/2020

Consoante disposição regimental requeiro a Mesa Diretora, que encaminhe a presente indicação a Prefeita Socorro Neri, para que solicite a EMURB a realização de tapa buracos na Rua Rio Branco, bairro Tancredo Neves.

Portanto, solicitamos que sejam tomadas as providências necessárias, pois o asfalto encontra-se sem condições de trafegabilidade e precisando de reparo.

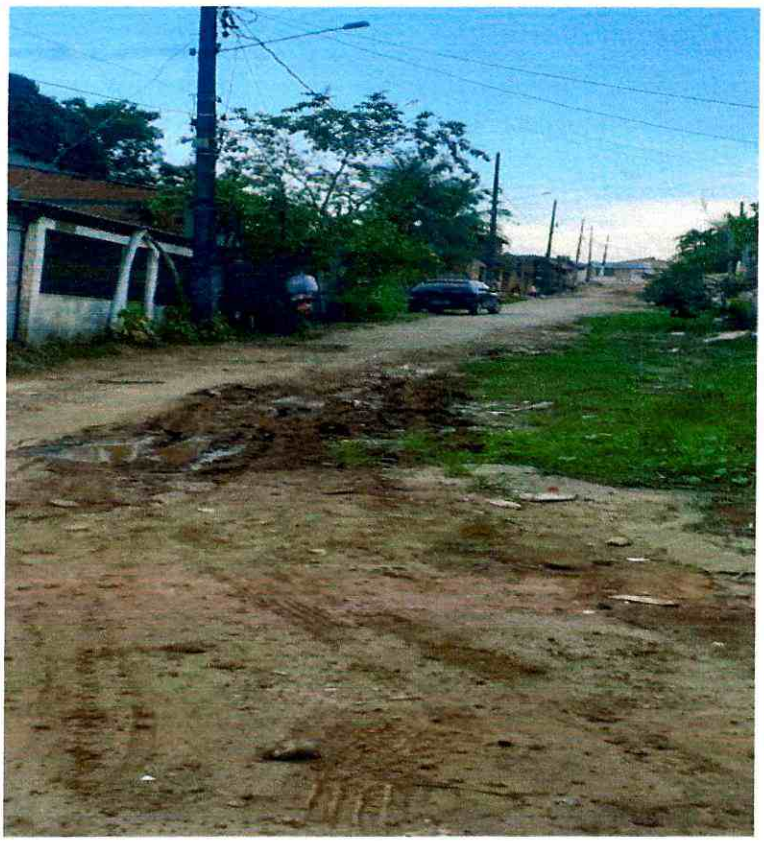

Sala de Sessões, **EDMUNDO PINTO DE ALMEIDA NETO**, 15 de Outubro de 2020.

Artemio Costa
Vereador - PL

ARTÊMIO
VEREADOR

GABINETE DO VEREADOR
Rua Jose de Melo, Nº 338, Bairro: Bosque, Sl.04
Telefone: 98111-2744/2102-1517

: artemiolimacosta
: @artemiocosta
: @artemioc