CÂMARA MUNICIPAL DE ARAGUARI

ESTADO DE MINAS GERAIS

***

REQUERIMENTO N.115/2026

Excelentíssimo Senhor
Vereador Giulliano Sousa Rodrigues
Presidente da Câmara Municipal de
ARAGUARI

Senhor Presidente,

A vereadora que a este subscreve vem, respeitosamente, requerer após ouvido o Plenário na forma regimental, o envio de ofício ao Exmo Prefeito Municipal, Renato Carvalho Fernandes, extensivo a secretaria competente, solicitando providências urgentes quanto à organização do trânsito e do estacionamento na Rua Coronel José Ferreira Alves, localizada no Centro, no quarteirão onde se localizam o Tabelionato de Protestos e a Casa da Cultura, realizando um estudo técnico de tráfego, com vistas à adoção de uma das seguintes medidas: transformação da via em mão única, garantindo maior fluidez segurança ou manutenção da via em mão dupla com estacionamento permitido apenas um dos lados, devidamente sinalizado.

JUSTIFICATIVA

A referida via é caracterizada como mão dupla, porém possui estacionamento permitido em ambos os lados da rua, o que reduz significativamente o espaço de circulação dos veículos, gerando congestionamentos constantes, dificuldade de manobra, risco para pedestres e ocorrência frequente de acidentes, conforme vêm relatando moradores e usuários da via. Trata-se de uma situação que persiste há décadas, sem solução definitiva, mesmo sendo uma área de grande fluxo de veículos, em razão da presença de equipamentos públicos, serviços e comércio. A ausência de uma sinalização adequada, de fiscalização eficiente e de uma reorganização do estacionamento compromete a segurança viária e a mobilidade urbana, colocando em risco motoristas, ciclistas e pedestres. A população local manifesta crescente insatisfação e preocupação com os riscos diários enfrentados, aguardando medidas concretas e urgentes por parte do Poder Público Municipal. Diante do exposto, solicito que seja realizada uma vistoria técnica e adote as providências necessárias para solucionar os problemas de trânsito na Rua Cel. José Ferreira Alves, garantindo mais segurança, fluidez e qualidade de vida à população.

Nestes Termos, pede e espera deferimento.

Câmara Municipal de Araguari, Estado de Minas Gerais, sala das sessões, em 20 de janeiro de 2026.

Débora de Sousa Dau
Vereadora Proponente – Republicanos

APROVADO 15 votos
REPROVADO - votos
DEFERIDO (-)
Sala das sessões, em 20/01/2026

Documento Eletrônico
Assinado digitalmente com certificação ICP-Brasil.
Para verificar a validade:
https://verificador.iti.gov.br/

Página de assinaturas do Processo Legislativo Eletrônico

PROPONENTE(S):

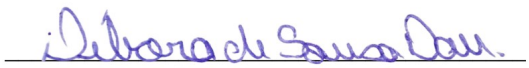

Débora de Sousa Dau

CUMENTO DIGITAL ASSINADO DIGITALMENTE.

Para obter este documento, acesse sapl.araguari.mg.leg.br/materia/22551





7 4

Nilda Martins Mota Alves
9 de dez. de 2025 ·

Não tem base!!! A rua Cel. José Ferreira Alves no quarteirão do Tabelionato de Protestos e da Casa da Cultura é MÃO DUPLA e estacionamento permitido dos dois lados da rua. PELO AMOR DE DEUS!!! Pedimos que tomem alguma providência a quem for responsável pelo trânsito da cidade. Não tem como continuar dessa forma há décadas. A população aguarda medidas urgentes.

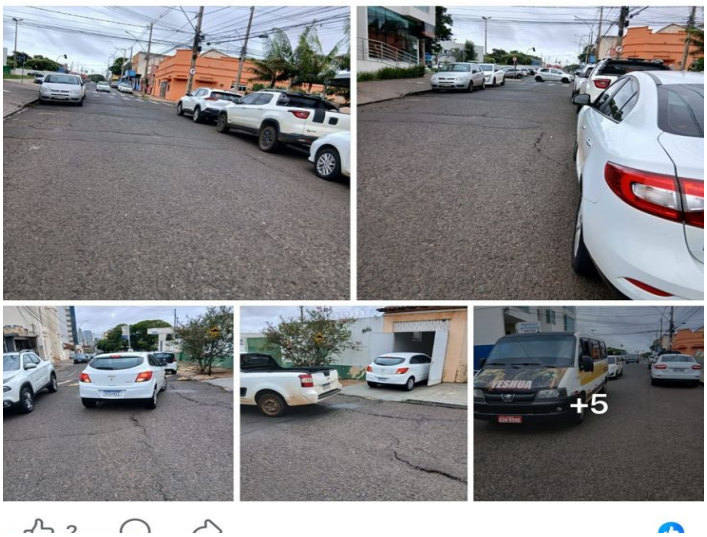

Ver mais 32

Nilda Martins Mota Alves
9 de dez. de 2025 ·

EU TIREI FOTOS HOJE DE MANHÃ E AVISEI QUE A SITUAÇÃO DA RUA CEL. JOSÉ FERREIRA ALVES NO QUARTEIRÃO DA CASA DA CULTURA É INADMISSÍVEL!!! AGORA, ÀS 18H DO DIA 9/12 ACABOU DE ACONTECER UM ACIDENTE ENVOLVENDO O CAMINHÃO DE LIXO E DOIS CARROS. ESTÃO LÁ NA RUA OS CARROS BATIDOS, AMASSADOS, O CAMINHÃO PARADO ENTUPINDO O TRÂNSITO...COMO VCS VÃO FAZER???????? PARECE QUE EU ESTAVA PRESSENTINDO QUE MAIS UM ACIDENTE IRIA ACONTECER.



7 4






Tabelionato
de Protestos
3246-0454
YESHUA
GZK-9596


Tabelionato
de Protestos
3246-0454


CONSTELLATION
04
Quebec


Planalto


CONSTELLATION
Quebec

