Câmara Municipal de Cascavel
ESTADO DO PARANÁ

INDICAÇÃO Nº 1608, DE 2023.
(Proponente: Vereador Policial Madril/Podemos)

CÂMARA MUNICIPAL DE CASCAVEL
Recebido em 07/11/23
Protocolo

Excelentíssimo Senhor Presidente da Câmara Municipal de Cascavel

INDICO, nos termos que regem o art. 143 do Regimento Interno desta Casa de Leis, seja encaminhado expediente ao Poder Público Municipal, perante a Secretaria Municipal de Serviços e Obras Públicas, solicitando estudos técnicos e providências para instalação de bueiros Rua Gilberto Freire, n° 1571, no bairro Cascavel Velho.

É a Indicação. Sala de Sessões.
Cascavel, 6 de novembro de 2023.

Policial Madril
Vereador/Podemos

Justificação:

A presente indicação parte da solicitação de moradores da região que, conforme fotos, vem a muito tempo sofrendo quando ocorrem as chuvas. Pode-se observar que o local passa por uma necessidade de instalação de bueiros.

Vale ressaltar que o local não possui nenhuma boca de lobo e em épocas de chuva, os moradores sofrem inundações e alagamentos, prejudicando o dia a dia de todos daquela, causando danos materiais, além de emocional, assim vê-se a necessidade imediata que sejam realizadas melhorias na infraestrutura do local.

Importante frisar que não existe nenhuma boca de lobo na extensão da rua, o que vem a calhar diretamente na reclamação destes moradores, já sendo feito solicitações para o Poder Público que ainda não resolveu a situação e o problema vem estendendo-se.

Sendo assim, espero, pois, contar com a especial atenção da Secretaria a presente indicação, na certeza de que a presente indicação será analisada com atenção, buscando atender a população que nos cobra providências no local.

CONFERIDO
DIRETORIA LEGISLATIVA

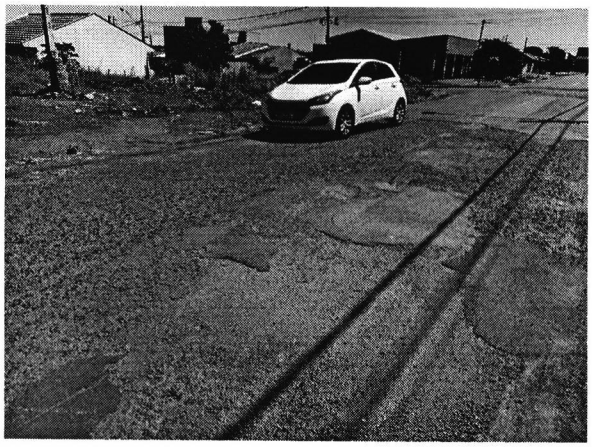



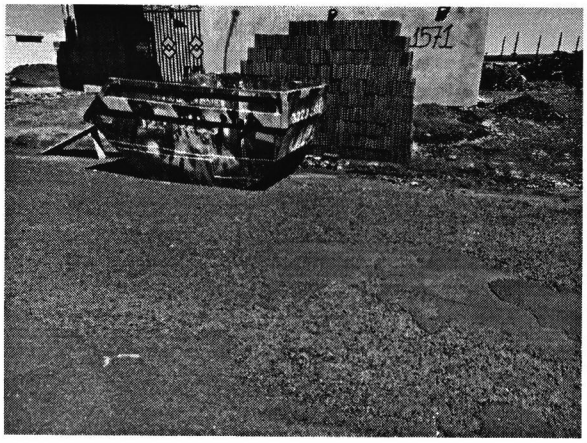
1571

