REJEITADA
PLENÁRIO
Em: 02/08/2022
Presidente

RECEBIDO
Secretaria Legislativa
Câmara Municipal de Cabedelo(PB)
Ás: 11:33 hs Em: 02/08/2022
VISTO

ESTADO DA PARAÍBA
CÂMARA MUNICIPAL DE CABEDELO
GABINETE DO VEREADOR HÉRLON CABRAL DE MEDEIROS

REQUERIMENTO Nº 238 /2022
(Do Vereador HÉRLON CABRAL)

Senhor Presidente,

REQUEIRO a Vossa Excelência, na forma regimental e depois de ouvido o Plenário, que seja enviado ofício desta Casa Legislativa à **PREFEITURA MUNICIPAL**, com cópias deste à SECRETARIA DE SAÚDE, solicitando atuação urgente nos postos de saúde (*USF*) da nossa cidade, pois, conforme fiscalização realizada em vários desses locais, a precariedade de estrutura física e profissional e de servidores é gritante e assustadora. Encontrou-se problemas graves em todos os postos visitados. De goteiras, infiltrações e vazamentos até falta de profissionais das equipes especializadas. Os locais visitados e fiscalizados foram: Posto Siqueira Campos, Posto Jardim Manguinhos, Posto Jardim Brasília e Posto Monte Castelo. A realidade é bem diferente do que é anunciado e divulgado pelo *marketing*. Assim, faz-se necessária a realização de concurso público para preenchimento dos diversos cargos vagos (fonoaudiólogo, nutricionista, fisioterapeuta, psicólogo, dentista, educador físico etc.), serviços sérios e urgentes de engenharia para melhoria total da estrutura e reforma dos aparelhos para melhor acondicionamento de medicamentos e conforto dos pacientes e profissionais. Vale a pena registrar aqui a situação específica de cada posto de saúde. No **POSTO SIQUEIRA CAMPOS**, falta fonoaudiólogo, nutricionista, psicólogo. A corrente elétrica do prédio não comporta a demanda do local, especialmente da câmara de armazenamento das vacinas, de modo que a energia vive caindo. É de extrema necessidade a reforma do prédio, na parte estrutural e elétrica, bem como na contratação por concurso de servidores da equipe especializada. No **POSTO JARDIM MANGUINHOS**, também falta fonoaudiólogo, psicólogo, nutricionista e fisioterapeuta. O dentista do posto está de férias e sua falta está sendo suprida e dividida com o dentista do posto Siqueira Campos. Também há muita infiltração, goteiras e vazamentos. No **POSTO JARDIM BRASÍLIA**, um prédio maior e que demanda maior atenção, os problemas são mais graves. Falta educador físico, fonoaudiólogo, fisioterapeuta. A estrutura do prédio é bem precária, com diversas goteiras e infiltrações. A "reforma" que anunciaram não passou de uma simples pintura do prédio. Há vários equipamentos quebrados, sem muita estrutura de conforto e de trabalho para os servidores. Há vários meses solicitam o conserto da linha de telefone, mas nunca solucionam. Por ser um prédio grande, demanda maior consumo de materiais de limpeza e itens de manutenção diária, mas nunca recebem o material solicitado. Há um enorme foco de dengue dentro do próprio prédio, um bueiro aberto, e a Prefeitura não resolve

o problema. No **POSTO MONTE CASTELO**, os problemas se repetem. Falta fonoaudiólogo e educador físico. A sala de armazenamento das vacinas é completamente inadequada, não respeitando regras básicas de higiene e manutenção. A sala de esterilização é improvisada no corredor do prédio, quando é necessária uma sala exclusivamente para isso.

JUSTIFICATIVA

O presente requerimento visa melhorar a prestação de serviço público essencial para o povo: A SAÚDE.

Com profissionais competentes, estrutura digna, materiais de expediente e de trabalho adequados, estrutura física compatível são extremamente necessários para o bom funcionamento de qualquer setor público.

É isso que estamos buscando.

É O REQUERIMENTO.

Plenário "LUIZ DE GÓES", em 2 de agosto de 2022.

VEREADOR HÉRLON CABRAL

ESTADO DA PARAÍBA
CÂMARA MUNICIPAL DE CABEDELO
GABINETE DO VEREADOR HÉRLON CABRAL DE MEDEIROS



ESTADO DA PARAÍBA
CÂMARA MUNICIPAL DE CABEDELO
GABINETE DO VEREADOR HÉRLON CABRAL DE MEDEIROS



ESTADO DA PARAÍBA
CÂMARA MUNICIPAL DE CABEDELO
GABINETE DO VEREADOR HÉRLON CABRAL DE MEDEIROS

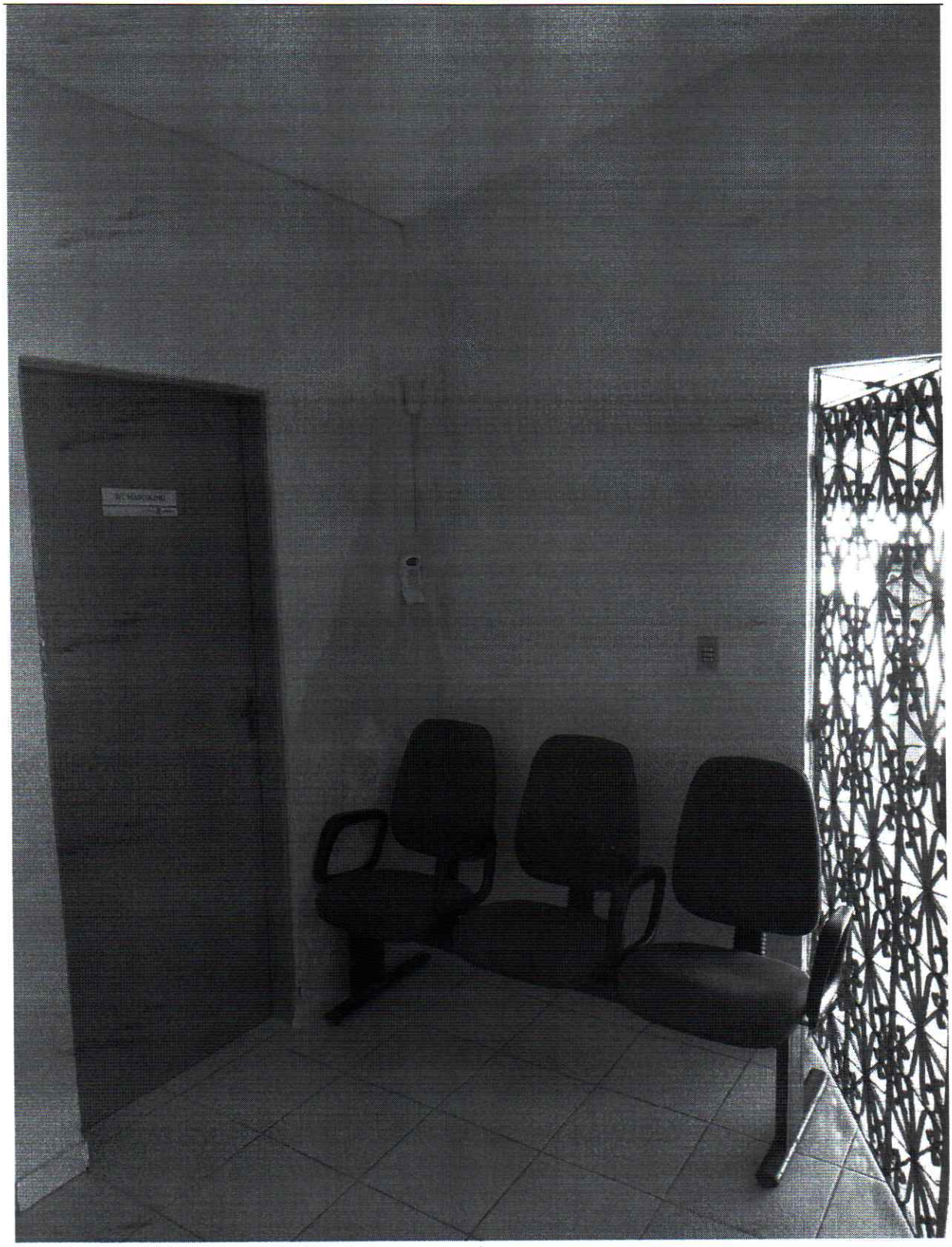

ESTADO DA PARAÍBA
CÂMARA MUNICIPAL DE CABEDELO
GABINETE DO VEREADOR HÉRLON CABRAL DE MEDEIROS

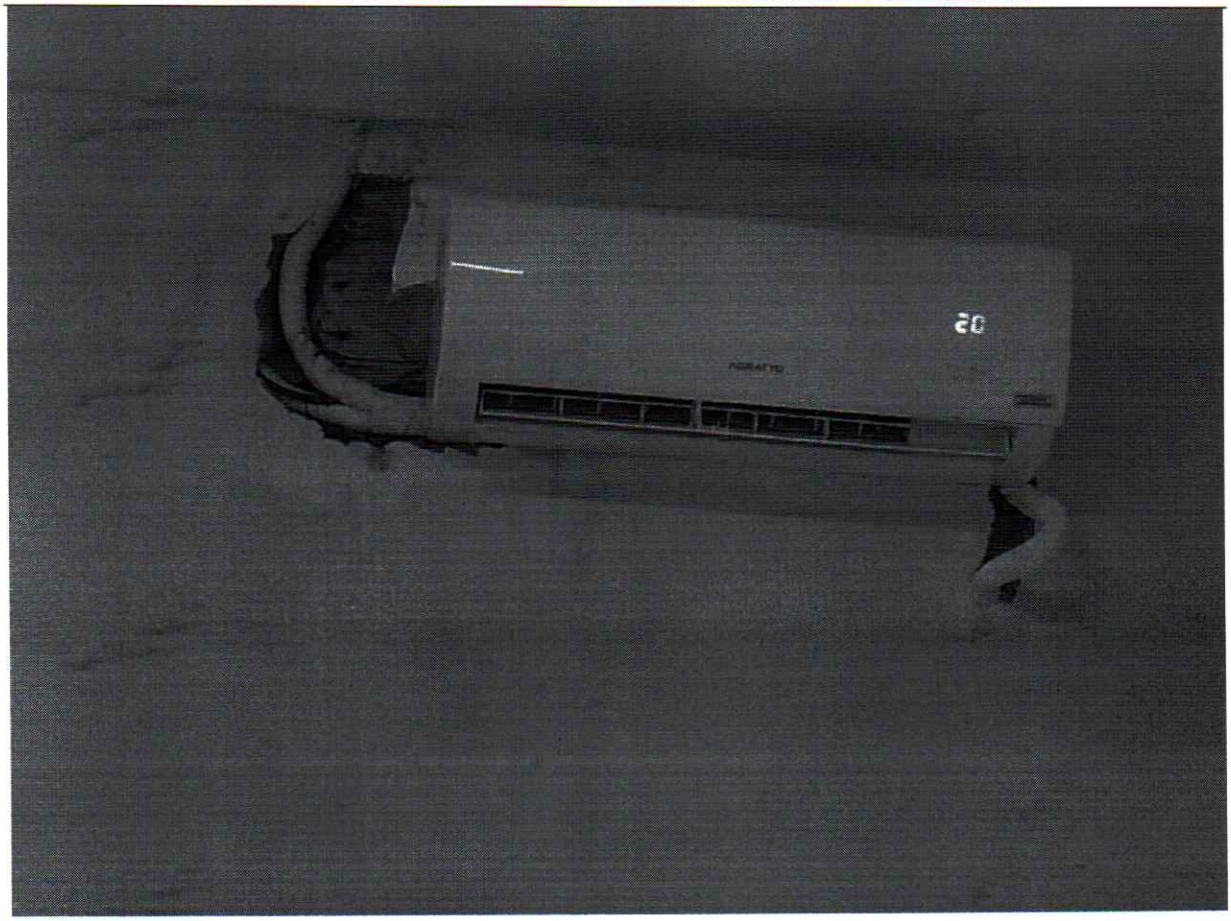

ESTADO DA PARAÍBA
CÂMARA MUNICIPAL DE CABEDELO
GABINETE DO VEREADOR HÉRLON CABRAL DE MEDEIROS



ESTADO DA PARAÍBA
CÂMARA MUNICIPAL DE CABEDELO
GABINETE DO VEREADOR HÉRLON CABRAL DE MEDEIROS



ESTADO DA PARAÍBA
CÂMARA MUNICIPAL DE CABEDELO
GABINETE DO VEREADOR HÉRLON CABRAL DE MEDEIROS



ESTADO DA PARAÍBA
CÂMARA MUNICIPAL DE CABEDELO
GABINETE DO VEREADOR HÉRLON CABRAL DE MEDEIROS



ESTADO DA PARAÍBA
CÂMARA MUNICIPAL DE CABEDELO
GABINETE DO VEREADOR HÉRLON CABRAL DE MEDEIROS



ESTADO DA PARAÍBA
CÂMARA MUNICIPAL DE CABEDELO
GABINETE DO VEREADOR HÉRLON CABRAL DE MEDEIROS

