LIDO NO EXPEDIENTE DA SESSÃO 13/09/16

1º Secretário

ESTADO DE RORAIMA
CÂMARA MUNICIPAL DE BOA VISTA
GABINETE DA VEREADORA ALINE REZENDE

INDICAÇÃO 2321 2016

A Vereadora que esta subscreve com amparo no Art. 122 do Regimento Interno **SOLICITA** que seja encaminhada a Excelentíssima Senhora Teresa Surita - Prefeita do Município de Boa Vista enviar à **Secretaria Municipal de Obras e Urbanismo - SMOU** a seguinte **INDICAÇÃO:**

QUE SEJA FEITA A DRENAGEM, PAVIMENTAÇÃO ASFÁLTICA, ESCOAMENTO, LIMPEZA, ILUMINAÇÃO PÚBLICA, SINALIZAÇÃO E CALÇAMENTO NA RUA CENTRAL QUE DÁ ACESSO AO HOSPITAL DA CRIANÇA NO BAIRRO 13 DE SETEMBRO.

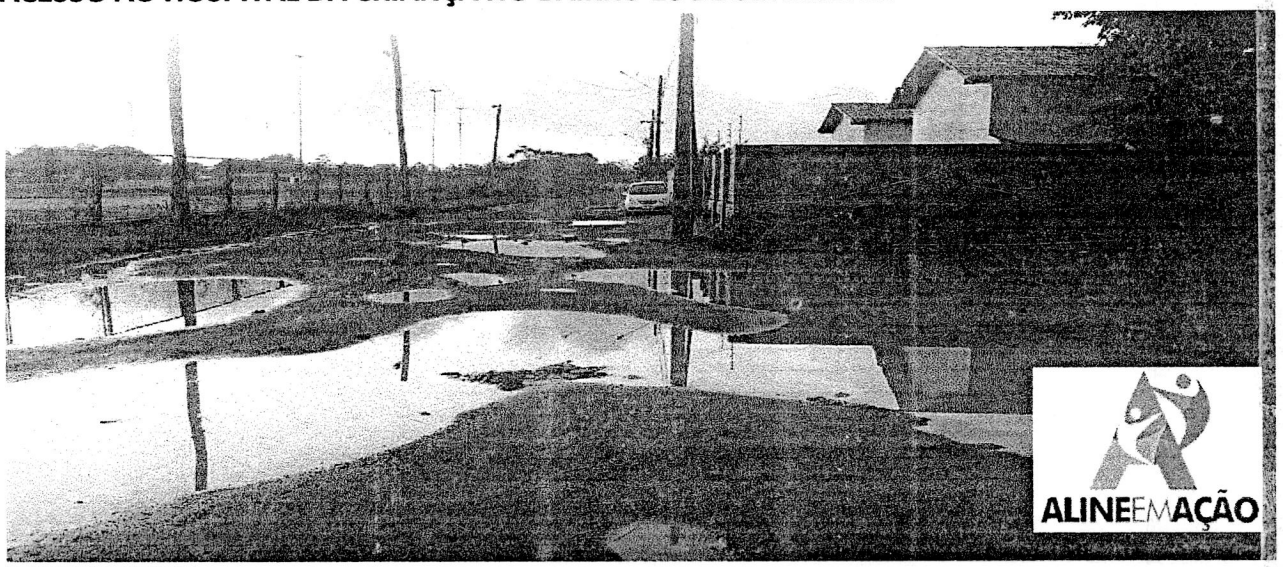

JUSTIFICATIVA:

A mesma necessita de a drenagem, pavimentação asfáltica, escoamento, limpeza, iluminação pública, sinalização e calçamento. Em dias de chuva a rua fica totalmente alagada, trazendo muitos transtornos aos moradores, e a quem precisa chegar ao hospital da criança. Relatam também, que a rua fica tomada de água, lama e buracos, impedindo a passagem dos mesmos. Pedestres não têm por onde trafegar, pois não há calçada, e há muito mato em toda sua extensão. Os moradores já não aguentam mais esta situação, já reclamaram diversas vezes á prefeitura e nada foi feito. A falta de calçada, sinalização adequada e a iluminação precária trazem muita insegurança e transtornos aos mesmos. Fomos ao local e constatamos a total falta de infraestrutura, visto que em período de chuvas a situação da mesma se agrava.

Diante do exposto solicito do órgão competente uma análise imediata e urgente para a solução desse problema.

Gabinete da Vereadora, Boa Vista/RR 06 de Setembro de 2016.

ANA

Providenciado Através do Ofício.
Nº 271 de 16/13/09 de 2016

ALINE REZENDE
Vereadora

RECEBIDO
DIRETORIA DE COMISSÕES
EM 06/09/16
ASSINATURA

Câmara Municipal de Boa Vista
Palácio João Evangelista Pereira de Melo – Gabinete da Vereadora Aline Rezende
Avenida Capitão Ene Garcêz, 1264 - São Francisco - CEP 69 301 160 - Tel.: (95) **3621-2872** - www.cmbv.org.br - Boa Vista - Roraima
Email: **vereadoraalinerezende@gmail.com**