CÂMARA MUNICIPAL DE SANTARÉM

PODER LEGISLATIVO
CÂMARA MUNICIPAL DE SANTARÉM
GABINETE VEREADOR GERLANDE CASTRO

CÂMARA MUNICIPAL DE SANTARÉM
Aprovado em única Discussão
Por: unanimidade
Plenário: 10/05/2023
CÂMARA MUNICIPAL DE SANTARÉM
Enf.ª Alba Leal
1ª Secretária

REQUERIMENTO Nº 1168 /2023.

Senhor Presidente,
Senhoras e Senhores Vereadores

REQUER À EQUATORIAL ENERGIA, EXECUÇÃO DOS SERVIÇOS DE DISTRIBUIÇÃO DE ENERGIA EM ALTA E BAIXA TENSÃO NO BAIRRO DA VIGIA.

REQUEIRO, de acordo com o Regimento Interno deste Poder Legislativo, Art. 51, após tramites regimentais desta Casa Parlamentar, que seja endereçada correspondência ao **GRUPO EQUATORIAL ENERGIA (expansão de rede elétrica de alta e baixa tensão)** na Avenida Turiano Meira, perímetro entre Ramal Mutunuy e Rua Principal Bairro Vigia.

JUSTIFICATIVA: O serviço de expansão da rede de energia a qual promovera segurança e melhoria, visando a qualidade de vida aos moradores do referido perímetro, que conta com o quantitativo de aproximadamente 45 famílias. Cumpre destacar que, por meio da expansão da rede de energia evita - se a utilização de energia elétrica de forma irregular por parte dos comunitários, onde estima-se Diante do exposto, o vereador que este subscreve, vem REQUERER providências para execução dos serviços de expansão da rede de distribuição de energia em alta e baixa tensão na localidade do bairro vigia.

Que desta decisão seja dado conhecimento as Lideranças Comunitárias do Bairro Vigia.

Sala das Sessões, Plenário Vereador Benedito Oliveira Magalhães, em de maio de 2023.

CÂMARA MUNICIPAL DE SANTARÉM
Gerlande Castro
Vereador PSB

Av. Turiano Meira – Vigia

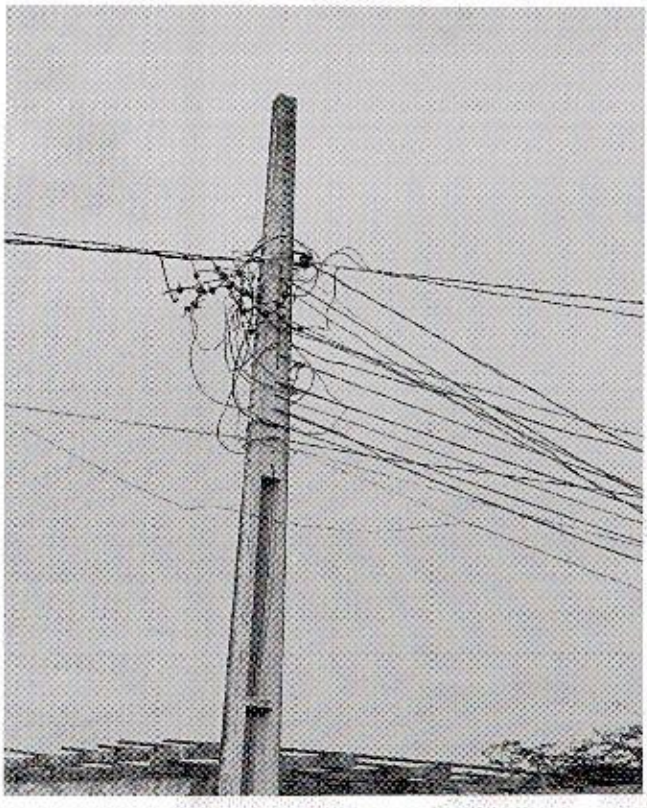

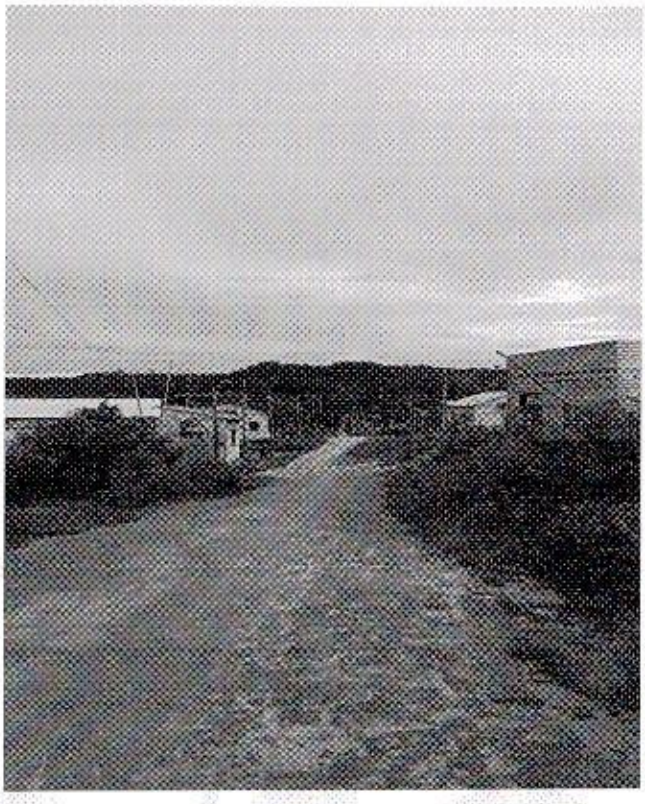

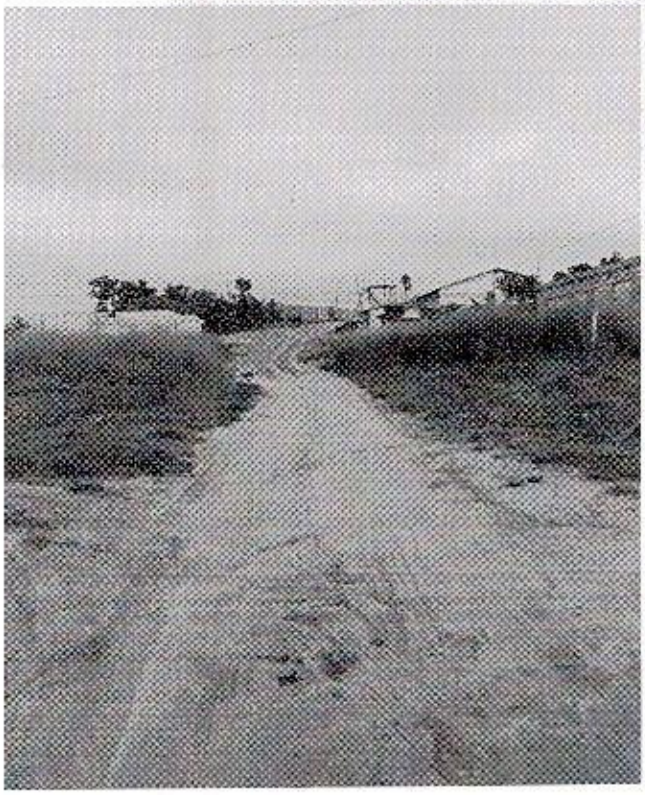

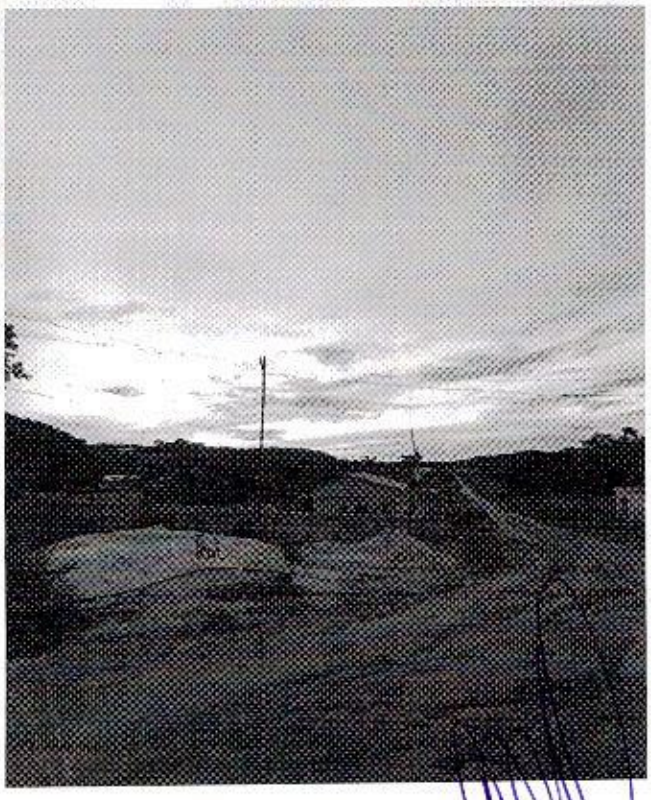

CÂMARA MUNICIPAL DE SANTARÉM
Gerlande Castro
Vereador PSB