# Câmara Municipal de Cascavel

ESTADO DO PARANÁ

CÂMARA MUNICIPAL DE CASCAVEL
Recebido em 02/02/23
Protocolo

INDICAÇÃO Nº 72 , DE 2023.

(Proponentes: Vereadores Xavier/Republicanos e Tiago Almeida/União Brasil)

Excelentíssimo Senhor Presidente da Câmara Municipal de Cascavel/PR.

INDICAMOS, nos termos que regem o art. 143 do Regimento Interno desta Casa de Leis, seja encaminhado expediente ao Poder Executivo Municipal, perante a Secretaria Municipal de Meio Ambiente - SEMA, para que seja providenciada a Roçada e Limpeza do Matagal na Rua Urucuia esquina com Siruiz, Rua Urucuia esquina com Piratininga e na Rua Universitária das Veredas, entre as Ruas Cardoso até a Rua Paracatu, no Loteamento Veredas, Bairro Cascavel Velho.

É a Indicação. Sala das Sessões.
Cascavel, 01 de fevereiro de 2023.

**Xavier**
Vereador/Republicanos

**Tiago Almeida**
Vereador/União Brasil

Justificação

A presente indicação tem por objetivo atender a demanda dos moradores, para a limpeza, pois o matagal está invadindo a extensão das Ruas, gerando riscos aos transeuntes e proliferando o aparecimento de animais peçonhentos, como cobra Jararaca e outros, gerando riscos à segurança das pessoas que ali residem e que precisam trafegar pelo local.

segue as reportagens:

- https://catve.com/2022/noticia/6/383695/cobra-jararaca-e-encontrada-no-patio-de-casa-no-jardim-veredas-em-cascavel
- https://tarobanews.com/noticias/cidade/corpo-de-bombeiros-captura-jararaca-no-jardim-veredas-em-cascavel
- https://www.terra.com.br/noticias/brasil/catve/videos/cobra-jararaca-e-encontrada-no-patio-de-casa-no-jardim-veredas,9368065.html

CONFERIDO
DIRETORIA LEGISLATIVA

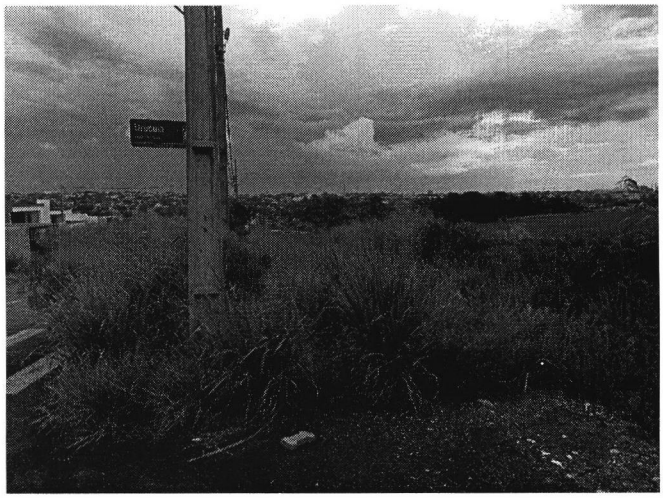



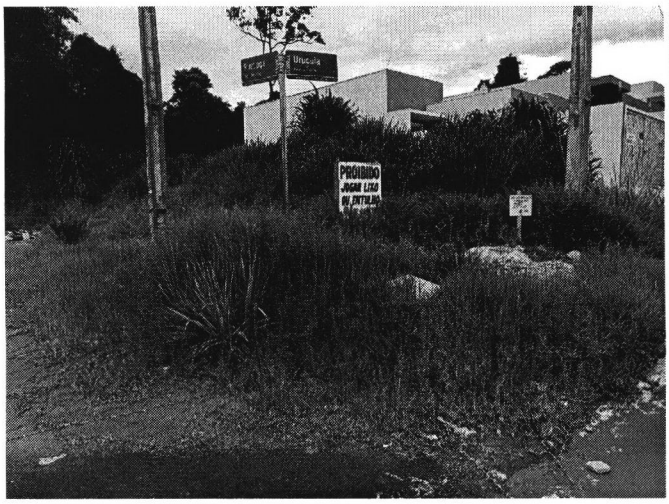




Esperamos contar com o apoio do Executivo em atender essa reivindicação, no aguardo de resposta para darmos ciência à comunidade.