ENCAMINHAR AO
EXECUTIVO MUNICIPAL
18ª SESSÃO
DATA 31/05/22
PRESIDENTE

SENHOR PRESIDENTE
SENHORES (a) VEREADORES E VEREADORAS

INDICAÇÃO Nº 2346

INDICO a Exma. Senhora Prefeita **RAQUEL AUXILIADORA CHINI** que determine a **SESURB – SECRETARIA DE SERVIÇOS URBANOS,** proceder reparos visando corrigir afundamento no pavimento sextavado de calçada, em frente ao **nº 617 (SUPERMERCADO E PADARIA SEMPRE VALLE)** da **AV AFONSO D'ESCRAGNOLLE TAUNAY – VILA ESMERALDA.**

Justificativa:

Visto que as deformações existentes nesta calçada estão dificultando o tráfego de pedestre que utiliza esta via gerando transtornos e aborrecimentos as pessoas que transitam pelo local diariamente.

Anexo fotos.

Sala Emancipador Oswaldo Toschi, 31 de maio de 2022.

MARCELINO SANTOS GOMES
Vereador

MC

VEREADOR MARCELINO

INDICAÇÃO A SESURB SOLICITANDO REPAROS VISANDO CORRIGIR AFUNDAMENTO DE CALÇADA LOCALIZADA EM FRENTE AO Nº 617 NA AV. AV AFONSO D'ESCRAGNOLLE TAUNAY – VILA ESMERALDA.



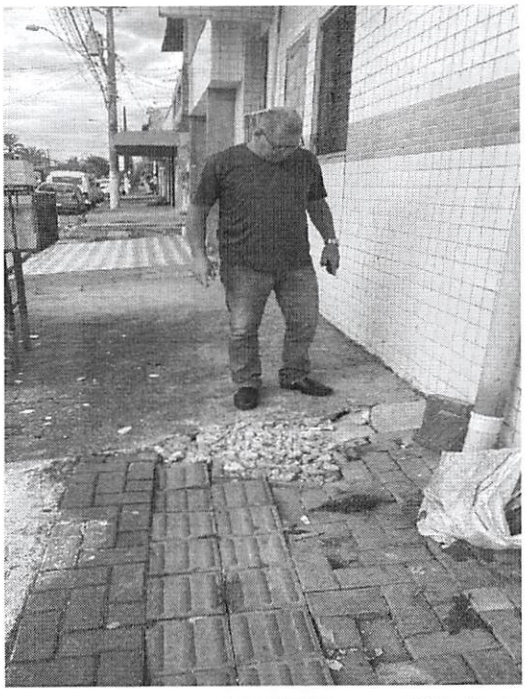



MC