PEDIDO DE PROVIDÊNCIA:

O Vereador abaixo firmado, no uso das suas atribuições legais e regimentais, de acordo com o **Art. 118 do Regimento Interno da Câmara de Vereadores de Sant'Ana do Livramento**, solicita que, após sua leitura no expediente, seja oficiado ao Executivo Municipal, **PEDIDO DE PROVIDÊNCIA**, bem assim à Secretaria competente, sugerindo a seguinte providência:

SOLICITA-SE que seja realizada uma operação "tapa buraco" na **Rua Carlos Bertelli, no Bairro Jardins,** conforme foto em anexo.

JUSTIFICATIVA:

Justifica-se o pedido em razão de solicitação de moradores da referida rua, haja vista que devido aos buracos que a mesma possui o trânsito encontra-se muito prejudicado.

Sant'Ana do Livramento, 12 de setembro de 2025.

FELIPE TORRES
VEREADOR – Partido Liberal



FELIPE TORRES
VEREADOR

PL
PARTIDO LIBERAL

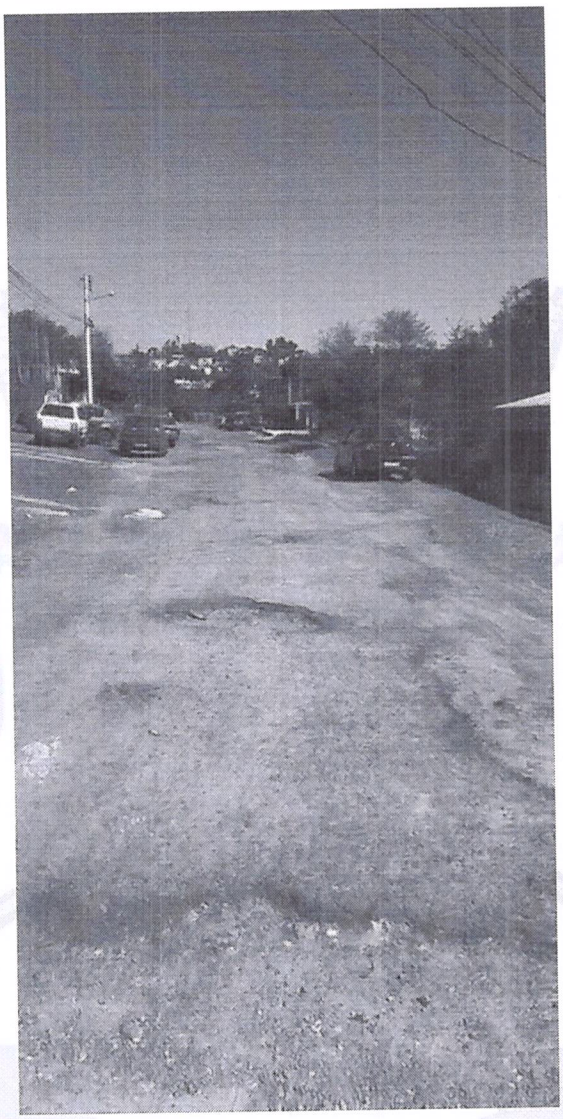



FELIPE TORRES
VEREADOR

PL
PARTIDO LIBERAL