REQUERIMENTO
APROVADO
40ª SESSÃO
DATA 30 / 11 / 21
PRESIDENTE

SENHOR PRESIDENTE
SENHORES VEREADORES E VEREADORAS

REQUERIMENTO Nº

531/2021

REQUEIRO à MESA na forma regimental, seja oficiado ao ilustríssimo Senhor **EDSON CARAM – SUPERINTENDENTE DO DER – DEPARTAMENTO DE ESTRADAS E RODAGEM,** para que determine executar serviços de limpeza e corte de mato nas margens direita e esquerda da **RODOVIA PADRE MANOEL DA NOBREGA,** iniciando no Km 292 oeste até o limite do Município de Praia Grande/Mongaguá.

Anexo fotos

Sala Emancipador Oswaldo Toschi, 30 de Novembro de 2021

MARCELINO SANTOS GOMES
Vereador

KD

VEREADOR MARCELINO

REQUERIMENTO AO DER SOLICITANDO LIMPEZA E CORTE DE MATO NAS MARGENS DIREITA E ESQUERDA DA ROD. PADRE MANOEL DA NOBREGA.



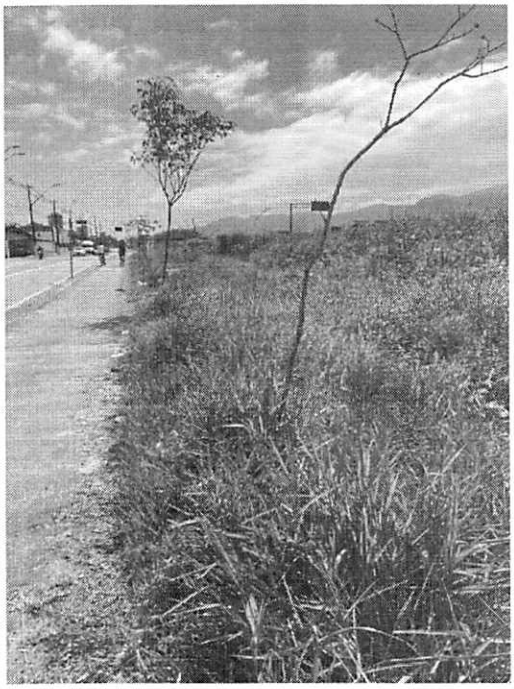



KD