Câmara Municipal de Cascavel
ESTADO DO PARANÁ

INDICAÇÃO Nº 866, DE 2023.
(Proponente: Vereador Policial Madril/PSC)

CÂMARA MUNICIPAL DE CASCAVEL
Recebido em: 03/07/23
Protocolo

Excelentíssimo Senhor Presidente da Câmara Municipal de Cascavel

INDICO, nos termos que regem o art. 143 do Regimento Interno desta Casa de Leis, seja encaminhado expediente ao Poder Público Municipal, perante o Instituto de Planejamento de Cascavel - IPC, solicitando que realize estudos técnicos e providências para a implantação de pavimentação asfáltica na rua Céu Azul entre as ruas Estácio de Sá e Venezuela, no bairro Pacaembu.

É a Indicação. Sala de Sessões.
Cascavel, 3 de julho de 2023.

Policial Madril
Vereador/PSC

Justificação:

Diversos munícipes apontaram à este vereador a área acima mencionada, solicitando providências no sentido de executar a implantação de estrutura asfáltica e demais necessárias para que a rua Céu Azul fique transitável.

A população utiliza esse espaço para travessia e acessar a escola situada ao lado do endereço supracitado conforme fotos anexas, ademais a falta de iluminação causa insegurança e facilita a ação de vândalos para adentrar a escola no período noturno.

Há também uma grande preocupação com a segurança dos pedestres que necessitam utilizar o acesso que fica com mato alto o que contribui para a proliferação de animais peçonhentos e ser local de descarte de entulhos, que podem acumular criadouros de mosquitos da dengue, colocando em risco a saúde da população local.

Sendo assim, submetemos a presente Indicação para apreciação, espero, pois, contar com a especial atenção a esta solicitação.

CONFERIDO
DIRETORIA LEGISLATIVA



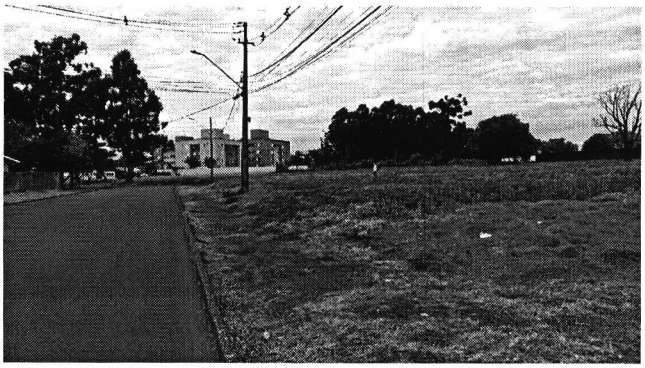

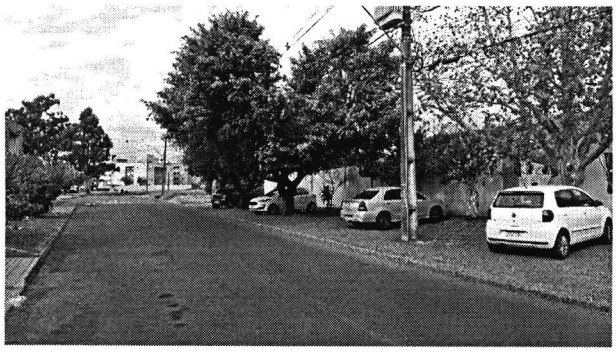

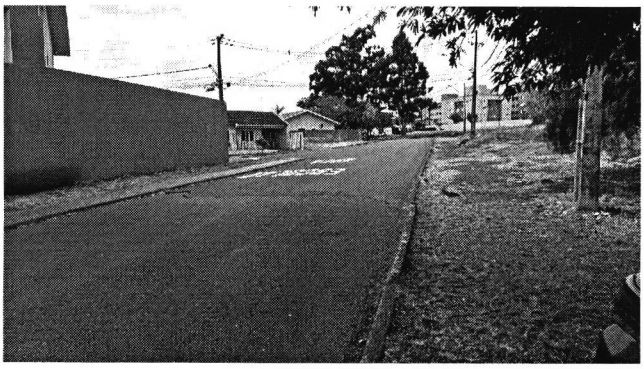

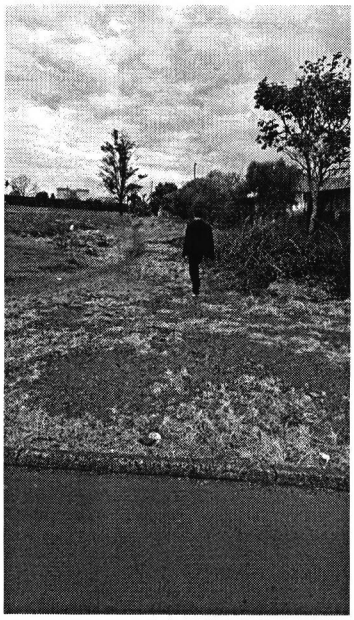

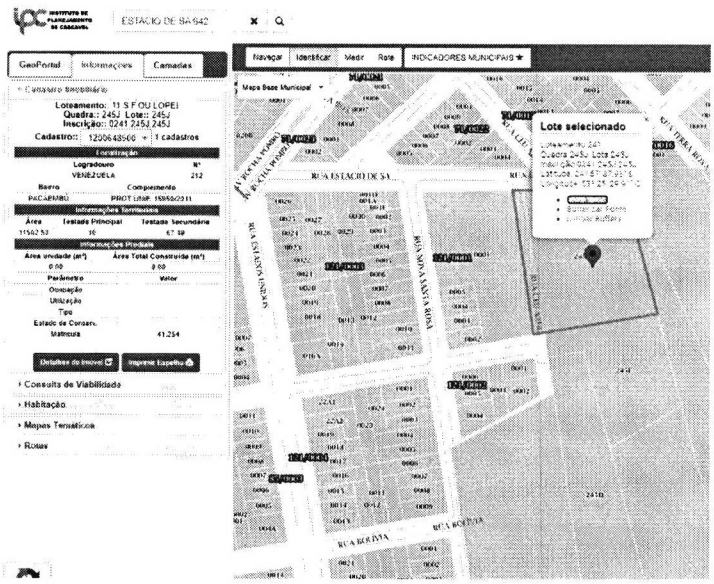
ESTÁCIO DE SA 642
GeoPortal
Informações
Camadas
Navegar
Identificar
Medir
Rota
INDICADORES MUNICIPAIS
Loteamento: 11 S F OU LOPEI
Quadra: 245J Lote: 245J
Inscrição: 0241 245J 245J
Cadastro: 1200648566 + 1 cadastros
Logradouro
VENEZUELA
Bairro
Complemento
Informações Territoriais
Área
Testada Principal
Testada Secundária
Informações Prediais
Área Total Construída (m²)
Parâmetro
Valor
Ocupação
Utilização
Tipo
Estado de Conserv.
Matrícula
41.254
Detalhes do Imóvel
Imprime Espelho
Consulta de Viabilidade
Habitação
Mapas Temáticos
Rotas
Lote selecionado
RUA ESTACIO DE SA
RUA BOLIVIA