APROVADA
PLENÁRIO
Em: 02 / 05 / 2023
Presidente

ESTADO DA PARAÍBA
CÂMARA MUNICIPAL DE CABEDELO

RECEBIDO
Secretaria Legislativa
Câmara Municipal de Cabedelo (PB)
Ás: 12:46 hs. Em: 02/05/2023
VISTO

REQUERIMENTO Nº 387 /2023
(Do Vereador JÚNIOR PAULO)

EXPEDIDO
Ofício nº 286 / 2023
Em: 03 / 05 / 2023
VISTO

EXPEDIDO
Ofício nº 287 / 2023
Em: 03 / 05 / 2023
VISTO

Senhor Presidente,

REQUEIRO a Vossa Excelência, na forma regimental e depois de ouvido o Plenário, que seja enviado ofício desta Casa Legislativa ao Prefeito Constitucional de Cabedelo, como também para o Secretário de Infraestrutura deste Município, para o fim de, proceder com a realização de serviços de ***Recuperação da pavimentação da Rua Milton Herculano de Araújo e Rua São Miguel, como também pavimentação de partes da rua Milton Herculano de Araújo, situada ao lado e por trás da creche alexia, todas as Ruas estão situadas no Bairro Jardim Brasília***. Na Oportunidade, solicitamos também as trocas das luminárias convencionais, por luminárias em led, nas referidas ruas.

JUSTIFICATIVA

Trata-se de uma solicitação de toda comunidade local e vizinhança pois o acesso é precário, uma vez realizada a obra trará benefício para toda comunidade.

Dada a justificativa, conto com a aprovação dos nobres colegas Vereadores e, desde já, agradeço o apoio e compreensão na luta para uma melhor qualidade de vida de toda aquela comunidade.

É O REQUERIMENTO.

Plenário "LUIZ DE GÓES", em 02 de Maio de 2023.

JÚNIOR PAULO
VEREADOR

Assinado por 1 pessoa: LEONARDO PAULO DA SILVA JÚNIOR
Para verificar a validade das assinaturas, acesse https://cmcabedelo.1doc.com.br/verificacao/054B-2052-F814-7314 e informe o código 054B-2052-F814-7314

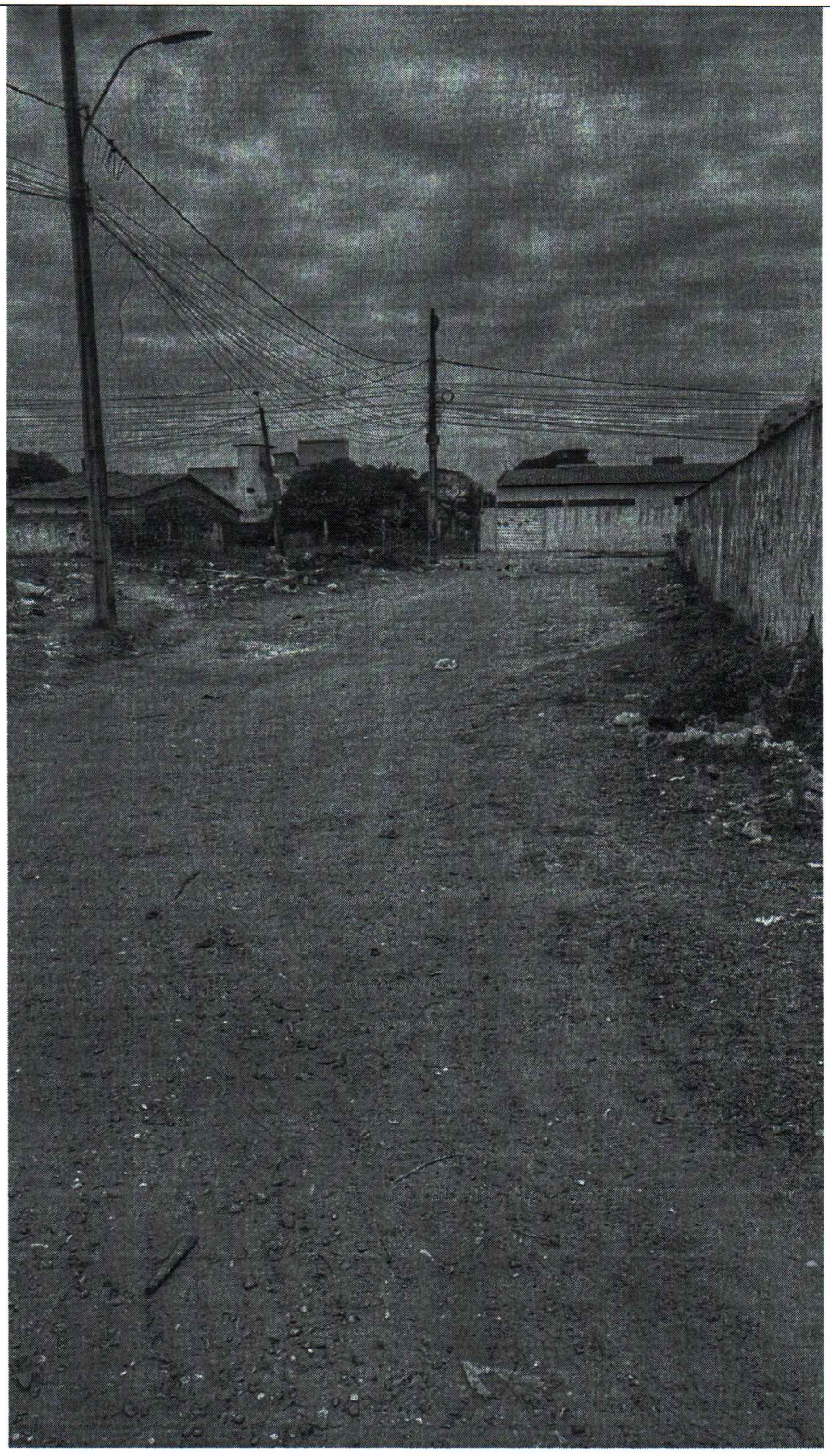

Assinado por 1 pessoa: LEONARDO PAULO DA SILVA JÚNIOR
Para verificar a validade das assinaturas, acesse https://cmcabedelo.1doc.com.br/verificacao/054B-2052-F814-7314 e informe o código 054B-2052-F814-7314



Assinado por 1 pessoa: LEONARDO PAULO DA SILVA JÚNIOR
Para verificar a validade das assinaturas, acesse https://cmcabedelo.1doc.com.br/verificacao/054B-2052-F814-7314 e informe o código 054B-2052-F814-7314