Indicação

Nº do Protocolo: 2025081334000211

Nº SAPL: 1524/2025

Registrado por PEDRO FERREIRA MESQUITA FILHO em 20 de agosto de 2025 às 10:32
Para conferir o documento assinado digitalmente, acesse o endereço eletrônico abaixo:
https://cmfor360.fortaleza.ce.leg.br/documento/1755707628471_7da53bc2-68eb-41bc-9df7-957f4859c859

Autores:
PEDRO FERREIRA MESQUITA FILHO

CÂMARA MUNICIPAL DE FORTALEZA
GABINETE DO VEREADOR PPCELL

INDICAÇÃO Nº

INDICA A CONSTRUÇÃO DE VESTIÁRIO E SANITÁRIOS NO ESPAÇO DA ARENINHA CÉSAR PINHEIRO, LOCALIZADA NO BAIRRO JANGURUSSU, ÁREA DA SECRETARIA EXECUTIVA REGIONAL IX.

EXMº SR. PRESIDENTE DA CÂMARA MUNICIPAL DE FORTALEZA

O Vereador signatário, no uso de suas atribuições legais e constitucionais e na forma regimental, vem mui respeitosamente submeter à apreciação de V. Exª. e desta augusta casa, a Indicação em epígrafe, a qual, depois de aprovada, será enviada ao Poder Executivo para que retorne em forma de mensagem.

DEPARTAMENTO LEGISLATIVO DA CÂMARA MUNICIPAL DE FORTALEZA, EM ____ DE _____ DE 2025.

PEDRO FERREIRA MESQUITA FILHO (PPCELL)
Vereador do PDT

Rua Thompson Bulcão, 830 – Luciano Cavalcante
CEP- 60810-460 - Fone: (85) 3444.8355
www.cmfor.ce.gov.br @cmforoficial /cmforoficial CâmaraMunicipaldeFortaleza

Assinado por PEDRO FERREIRA MESQUITA FILHO em 20/08/2025 13:34
Para acessar o documento assinado digitalmente, clique na URL abaixo:
https://cmfor360.fortaleza.ce.leg.br/documento/1755707628471_7da53bc2-68eb-41bc-9df7-957f4859c859

CÂMARA MUNICIPAL DE FORTALEZA
GABINETE DO VEREADOR PPCELL

INDICAÇÃO Nº _____

PROJETO DE LEI Nº _____

INDICA A CONSTRUÇÃO DE VESTIÁRIO E SANITÁRIOS NO ESPAÇO DA ARENINHA CÉSAR PINHEIRO, LOCALIZADA NO BAIRRO JANGURUSSU, ÁREA DA SECRETARIA EXECUTIVA REGIONAL IX.

A CÂMARA MUNICIPAL DE FORTALEZA APROVA:

Art. 1° Fica estabelecida a construção, pelo Poder Público Municipal, de vestiário e sanitários no espaço da Areninha César Pinheiro, localizada na rua Domingos Alves Ribeiro, nas imediações da numeração 401, bairro Jangurussu, conhecida como Areninha *Lions*, área do Território 32 da Secretaria Executiva Regional IX.

Art. 2º As Despesas decorrentes da execução desta Lei correrão por conta de dotações orçamentárias próprias, suplementadas se necessário.

Art. 3° Esta Lei entra em vigor na data de sua publicação, revogadas as disposições em contrário.

DEPARTAMENTO LEGISLATIVO DA CÂMARA MUNICIPAL DE FORTALEZA, EM ___ DE _____ DE 2025.

PEDRO FERREIRA MESQUITA FILHO (PPCELL)
Vereador do PDT

Rua Thompson Bulcão, 830 – Luciano Cavalcante
CEP- 60810-460 - Fone: (85) 3444.8355
www.cmfor.ce.gov.br @cmforoficial /cmforoficial CâmaraMunicipaldeFortaleza

Assinado por PEDRO FERREIRA MESQUITA FILHO em 20/08/2025 13:34
Para acessar o documento assinado digitalmente, clique na URL abaixo:
https://cmfor360.fortaleza.ce.leg.br/documento/1755707628471_7da53bc2-68eb-41bc-9df7-957f4859c859

CÂMARA MUNICIPAL DE FORTALEZA
GABINETE DO VEREADOR PPCELL

Justificativa

O presente Projeto de Indicação sugere a construção de vestiário e sanitários para o espaço da Areninha César Pinheiro, conhecida como Areninha *Lions*, no bairro Jangurussu.

A sugestão é fruto de reivindicação dos frequentadores que, na sua maioria, é composta por residentes amigos e familiares.

Desta forma, os atletas usuários do espaço, quando em atividade, trazem esposa, filhos e a parentela para juntos usufruírem do lazer ofertado por aquele espaço público. Em sendo espectadores dos esportes praticados no local, também assistem aos preparativos dos atletas, como a troca de uniforme, que, para tal, não existe nenhuma privacidade.

Além disso, existe carência de local para a guarda do material e de roupas, de boxes para o banho após as partidas e da falta de sanitários para uso dos atletas e do público em geral.

Assim, a construção destes equipamentos proporcionará o conforto, o bem-estar e a comodidade de todos que frequentam aquela praça esportiva.

Portanto, a construção do vestiário e dos sanitários valorizará o equipamento esportivo e garantirá, aos frequentadores, maior conforto e segurança, robustecendo a expectativa para o qual foi destinado.

DEPARTAMENTO LEGISLATIVO DA CÂMARA MUNICIPAL DE FORTALEZA, EM __ DE _____ DE 2025.

PEDRO FERREIRA MESQUITA FILHO (PPCELL)
Vereador do PDT

Rua Thompson Bulcão, 830 – Luciano Cavalcante
CEP- 60810-460 - Fone: (85) 3444.8355
www.cmfor.ce.gov.br @cmforoficial /cmforoficial CâmaraMunicipaldeFortaleza

Assinado por PEDRO FERREIRA MESQUITA FILHO em 20/08/2025 13:34
Para acessar o documento assinado digitalmente, clique na URL abaixo:
https://cmfor360.fortaleza.ce.leg.br/documento/1755707628471_7da53bc2-68eb-41bc-9df7-957f4859c859

CÂMARA MUNICIPAL DE FORTALEZA
GABINETE DO VEREADOR PPCELL

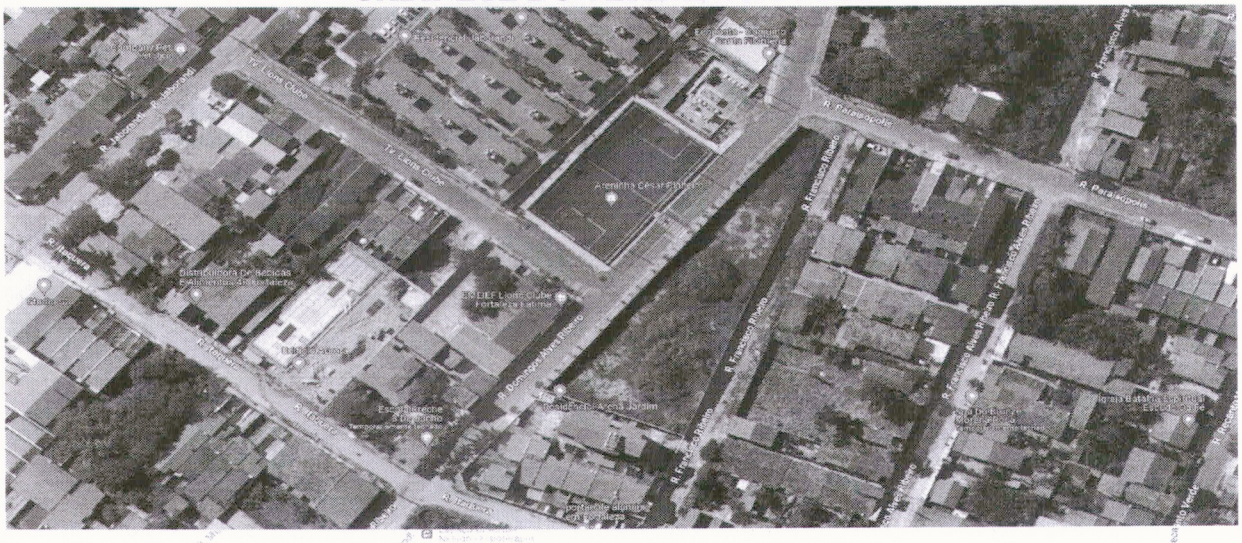



Rua Thompson Bulcão, 830 – Luciano Cavalcante
CEP- 60810-460 - Fone: (85) 3444.8355
www.cmfor.ce.gov.br @cmforoficial /cmforoficial CâmaraMunicipaldeFortaleza

Assinado por PEDRO FERREIRA MESQUITA FILHO em 20/08/2025 13:34
Para acessar o documento assinado digitalmente, clique na URL abaixo:
https://cmfor360.fortaleza.ce.leg.br/documento/1755707628471_7da53bc2-68eb-41bc-9df7-957f4859c859

Assinaturas Digitais

Documento registrado em 20 de agosto de 2025 às 13:32

Para conferir o documento assinado digitalmente, acesse o endereço eletrônico abaixo:

https://cmfor360.fortaleza.ce.leg.br/documento/1755707628471_7da53bc2-68eb-41bc-9df7-957f4859c859

Documento assinado por

PEDRO FERREIRA MESQUITA FILHO