PODER LEGISLATIVO DE CAMPO MOURÃO
ESTADO DO PARANÁ
RUA FRANCISCO FERREIRA ALBUQUERQUE 1488 - TELEFAX (44) 3518-5050 - CEP 87302-220
CX. POSTAL 421. C.N.P.J. 79.869.772/0001-14
VEREADORSUBTENENTEMACEDO@CAMPOMOURAO.PR.LEG.BR
GABINETE VEREADOR SUBTENENTE MACEDO - PRD
ASSESSORIA PARLAMENTAR

INDICAÇÃO

O Vereador que o presente subscreve, ao usar das atribuições conferidas pelo Artigo 128, § 1°, inciso I do Regimento Interno desta Casa de Leis e nos termos do contido na LDO/2.024 através do Programa 0064: Programa Campo Mourão 100% Pavimentada - Ação 2203: Operação tapa buraco e recapeamento asfáltico, **INDICA** o envio de ofício ao **EXCELENTÍSSIMO SENHOR PREFEITO TAUILLO TEZELLI**, sugerindo operação tapa buraco na Rua Eucalipto entre a Rua Loanda até a Rua Iguatemi no Conjunto Habitacional Parigot de Souza. (conforme croqui em anexo)

JUSTIFICATIVA;

A reivindicação é para atender solicitações dos munícipes que residem no Conjunto Habitacional Parigot de Souza e utilizam a via para deslocar ao trabalho.

SALA DAS SESSÕES DO PODER LEGISLATIVO DE CAMPO MOURÃO, Estado do Paraná, em **28** de maio de 2024.

CLAUDEMIR MACEDO DE SOUZA:69559279904

Assinado de forma digital por CLAUDEMIR MACEDO DE SOUZA:69559279904
Dados: 2024.05.28 15:53:32 -03'00'

SUBTENENTE MACEDO
Vereador PRD

PODER LEGISLATIVO DE CAMPO MOURÃO
ESTADO DO PARANÁ
RUA FRANCISCO FERREIRA ALBUQUERQUE 1488 - TELEFAX (44) 3518-5050 - CEP 87302-220
CX. POSTAL 421. C.N.P.J. 79.869.772/0001-14
VEREADORSUBTENENTEMACEDO@CAMPOMOURAO.PR.LEG.BR
GABINETE VEREADOR SUBTENENTE MACEDO - PRD
ASSESSORIA PARLAMENTAR

ANEXO I

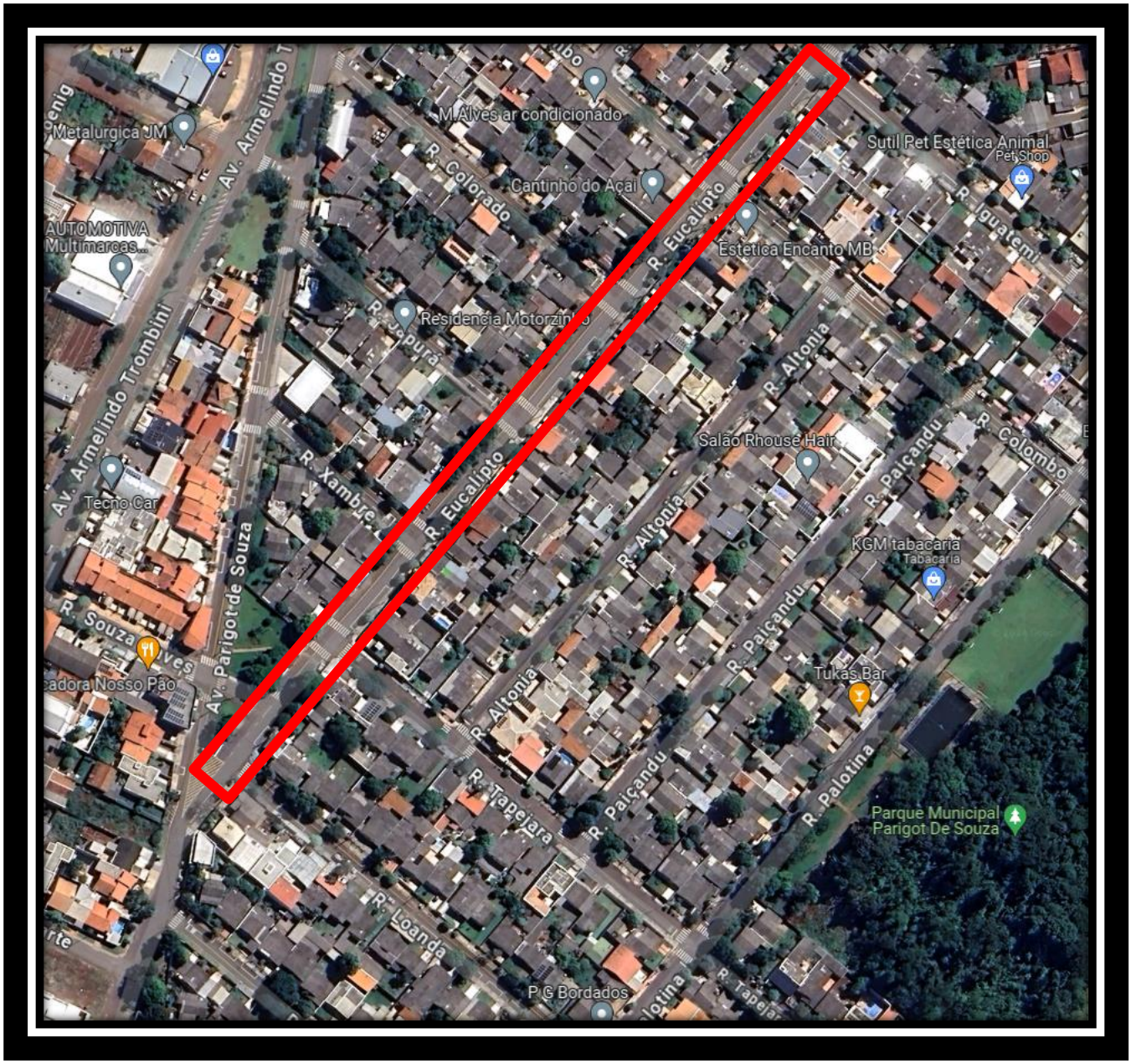

LOCAL PARA OPERAÇÃO TAPA BURACO: RUA EUCALIPTO ENTRE A RUA LOANDA ATÉ A RUA IGUATEMI NO CONJUNTO HABITACIONAL PARIGOT DE SOUZA.

RUA FRANCISCO FERREIRA ALBUQUERQUE 1488 - TELEFAX (44) 3518-5050 - CEP 87302-220
CX. POSTAL 421. C.N.P.J. 79.869.772/0001-14
VEREADORSUBTENENTEMACEDO@CAMPOMOURAO.PR.LEG.BR
GABINETE VEREADOR SUBTENENTE MACEDO - PRD
ASSESSORIA PARLAMENTAR

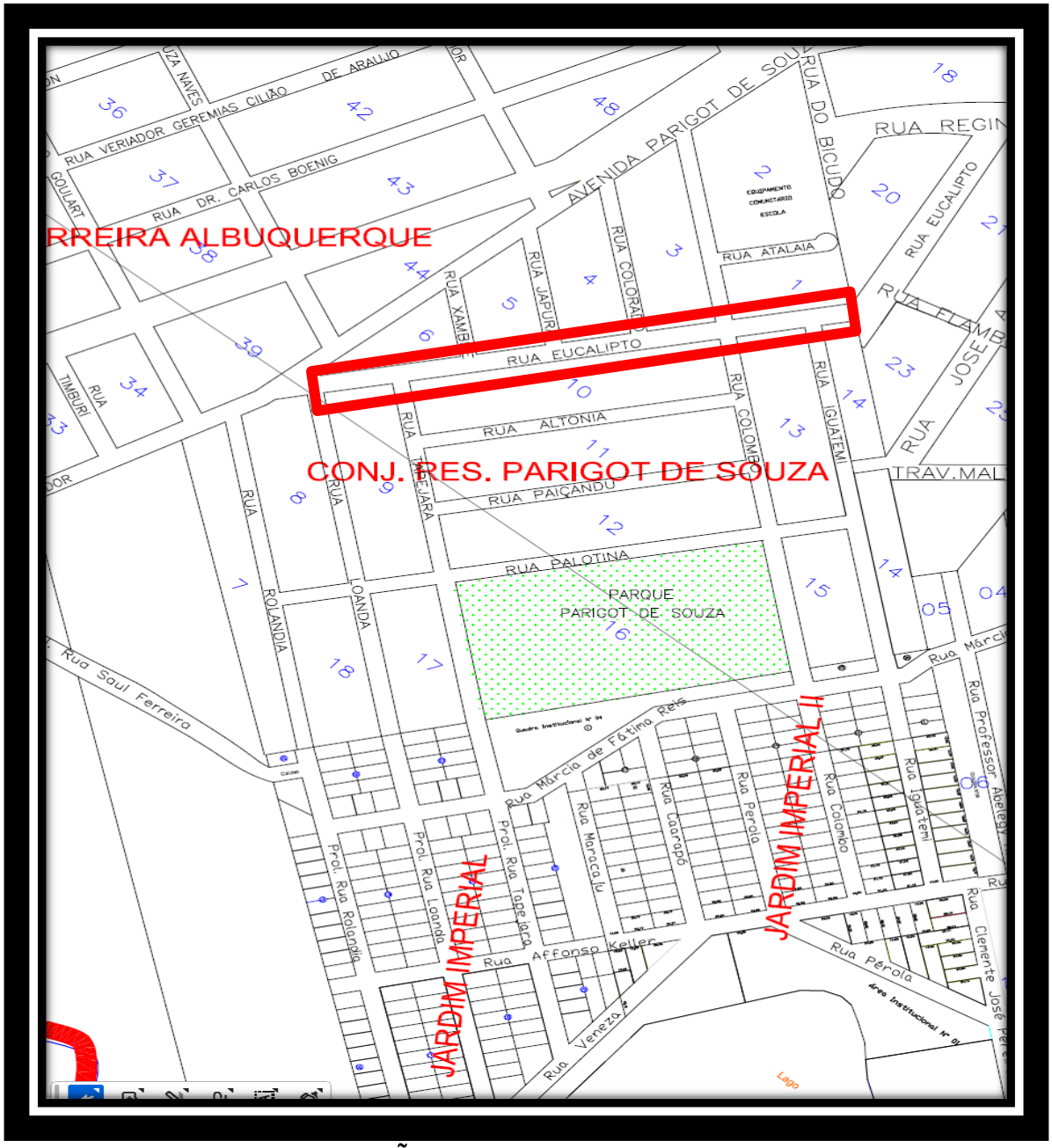

LOCAL PARA OPERAÇÃO TAPA BURACO: RUA EUCALIPTO ENTRE A RUA LOANDA ATÉ A RUA IGUATEMI NO CONJUNTO HABITACIONAL PARIGOT DE SOUZA.