ENCAMINHAR AO EXECUTIVO MUNICIPAL
21.ª SESSÃO
DATA 21/06/22
PRESIDENTE

SR. PRESIDENTE,
SRS. VEREADORES;

INDICAÇÃO 2705

Indico a Exma. Sr.ª **RAQUEL CHINI**, Prefeita do Município de Praia Grande para que junto a Secretaria de Serviços Urbanos, providencie a retirada do entulho da calçada localizada Avenida Dr. Esmeraldo Soares Tarquínio nº 15513, no Bairro Ribeirópolis.

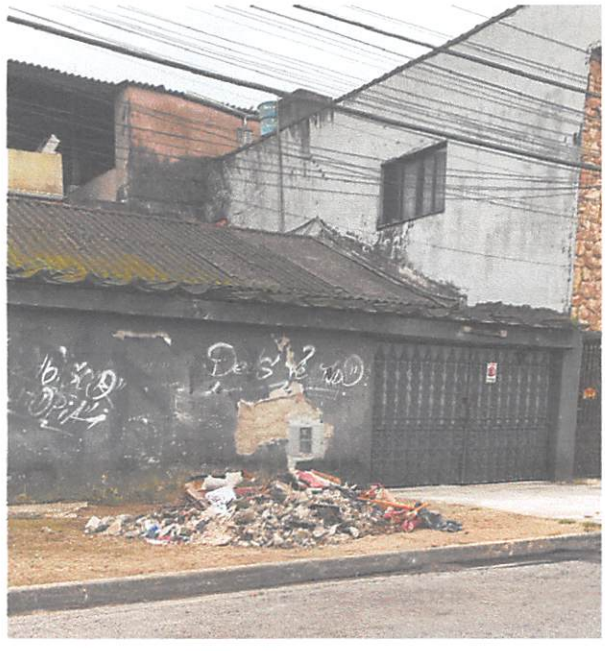

SALA EMANCIPADOR OSWALDO TOSCHI 21 DE JUNHO DE 2022.

VERA BENÍCIO
VEREADORA