CÂMARA MUNICIPAL DE
MONTE SANTO DE MINAS
Rua: Dr. Pedro Paulino da Costa, 329 - Centro - 37968/000 - 35 3591-4055
wwww.montesantodeminas.mg.leg.br camaramsm2019@gmail.com

REQUERIMENTO Nº. 121/2025

Monte Santo de Minas, 04 de abril de 2025.

Para Exmo.
Vereador Geovane dos Reis Silva
DD. Presidente da Câmara Municipal
Nesta.

O Vereador que abaixo assina este, de conformidade com a Lei Orgânica Municipal e Regimento Interno desta Casa, vem solicitar de V.Exa., que interceda junto ao Prefeito Municipal Sr. Carlos Eduardo Donnabella, que determine a Secretaria Municipal de Obras Públicas, que faça a pavimentação asfáltica de um pequeno trecho da Avenida Vital Paulino da Costa até no cruzamento com a Limirio Pereira de Melo.

JUSTIFICATIVA

A pavimentação asfáltica além de contribuir na valorização dos imóveis, ainda proporciona um tráfego mais seguro.

Importante destacar que o referido trecho é de paralelepípedos, por isso as manutenções tendem a ser frequentes, ou seja, a massa asfáltica solucionaria o problema enfrentado pelos motoristas que utilizam da via diariamente.

Por se tratar de um espaço pequeno, espero que a competente Secretaria inclua o pedido em sua pauta de planejamentos. Segue anexo print do local.

Nestes termos, pede deferimento.

Rafael Rodrigo da Silva
Vereador

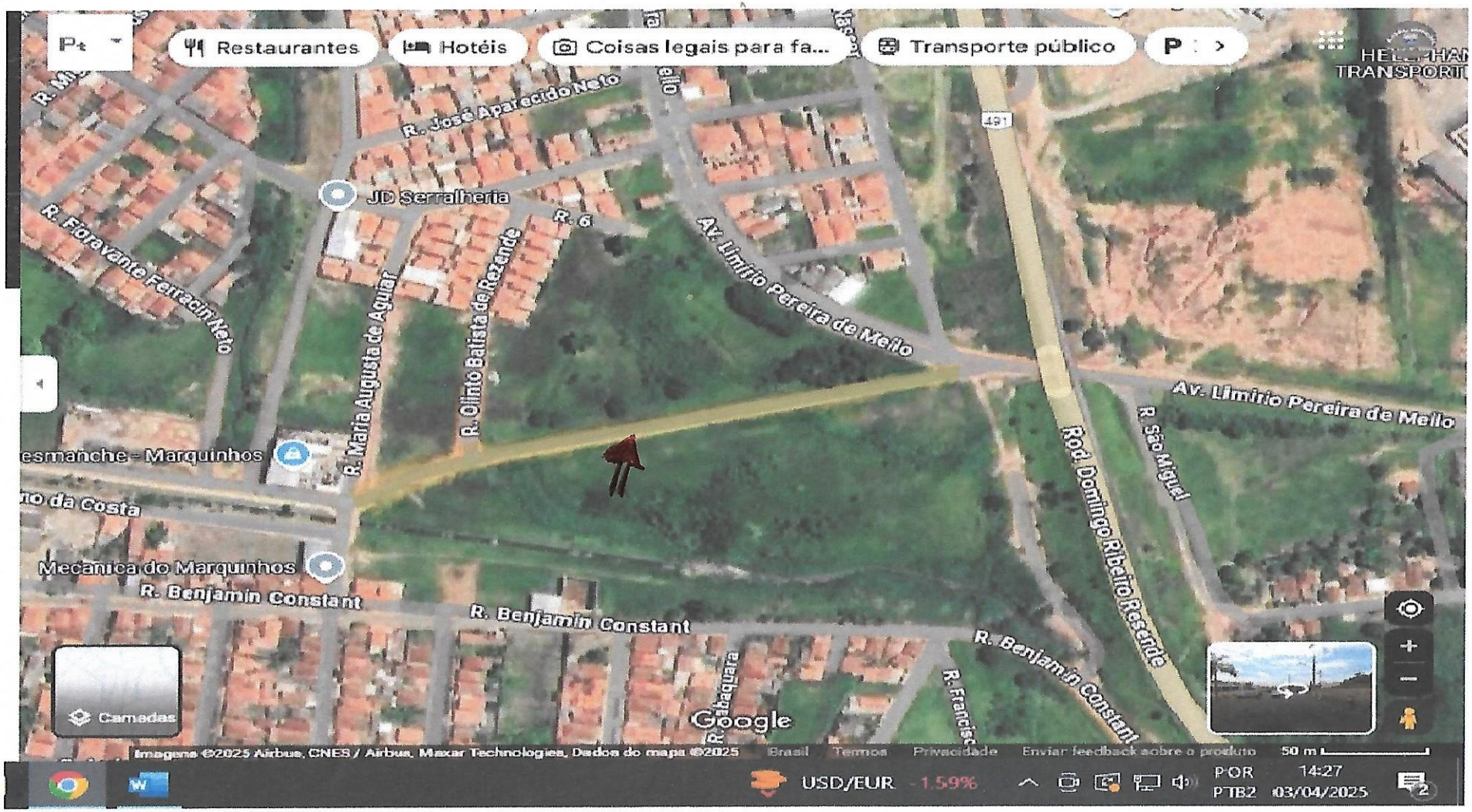
Restaurantes
Hotéis
Coisas legais para fa...
Transporte público
R. José Aparecido Neto
JD Serralheria
R. 6
R. Fioravante Ferracin Neto
R. Maria Augusta de Aguiar
R. Olinto Batista de Rezende
Av. Limírio Pereira de Mello
491
Rod. Domingo Ribeiro Resende
R. São Miguel
esmanche - Marquinhos
Mecânica do Marquinhos
R. Benjamin Constant
R. Benjamin Constant
R. Benjamin Constant
R. Tabaquara
Camadas
Google
Imagens ©2025 Airbus, CNES / Airbus, Maxar Technologies, Dados do mapa ©2025
Brasil
Termos
Privacidade
Enviar feedback sobre o produto
50 m
USD/EUR -1.59%
POR
PTB2
14:27
03/04/2025