CÂMARA MUNICIPAL DE RIO BRANCO
GABINETE DO VEREADOR AIACHE

INDICAÇÃO ____/2025

Indica melhoria a ser realizada no Bairro Eldorado, Rua Paulista.

Senhor Presidente,

À luz do Regimento Interno desta Casa, apresento indicação ao Senhor Prefeito do Município de Rio Branco, ao qual requeiro que seja remetida àquele Digno Poder para regular tramitação e apreciação.

Local da melhoria: No Bairro Eldorado, Rua Paulista.

Objeto da melhoria: Solicita o serviço de Limpeza da referida rua, que atualmente encontra-se com mato alto, acumulo de lixo e entulhos, o que tem causado transtornos à comunidade e contribuído para a proliferação de insetos e outros vetores, representando riscos à saúde pública.

Com o intuito de enriquecer a presente indicação, segue anexo relatório fotográfico.

É a indicação que apresento e exclamo ao acatamento de Vossa Excelência.

Rio Branco-Ac, 09 de junho de 2025

JOSÉ AUGUSTO SOARES AIACHE
Vereador

CÂMARA MUNICIPAL DE RIO BRANCO
GABINETE DO VEREADOR AIACHE

RELATÓRIO FOTOGRÁFICO

Imagens– Bairro Eldorado, Rua Paulista.



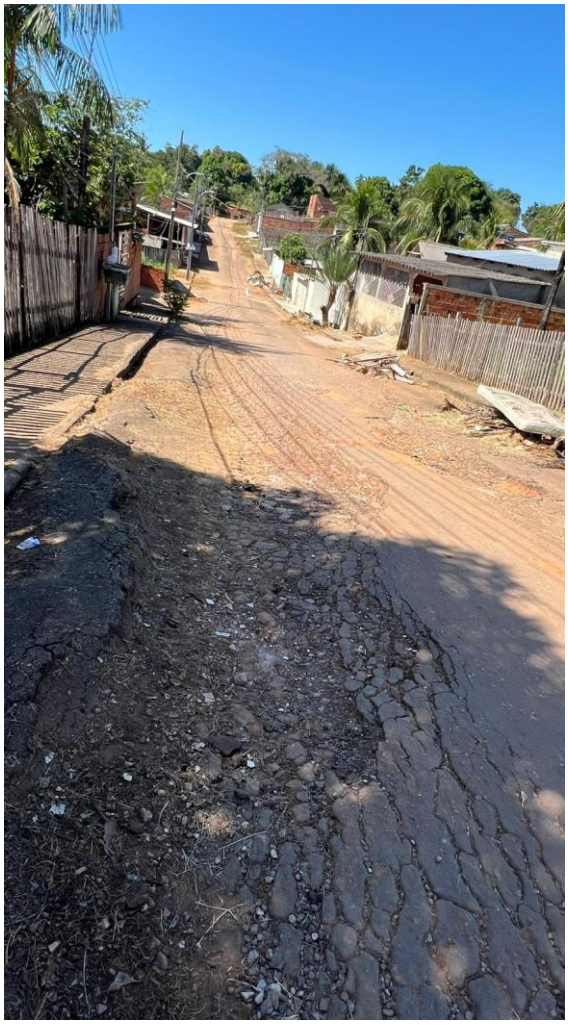

Rio Branco-Ac, 09 de junho de 2025

JOSÉ AUGUSTO SOARES AIACHE