INDICAÇÃO Nº 1867/2025

Indica ao Prefeito o conserto e a devida finalização do serviço iniciado na Rua Quedas do Iguaçu, nº 19, no Jardim Duarte, conforme relato dos moradores locais.

O Vereador que esta subscreve, no uso de suas atribuições legais e regimentais,

INDICA ao Excelentíssimo Senhor Prefeito de Foz do Iguaçu, que se digne

DETERMINAR à Secretaria competente estudo que viabilize o conserto e a devida finalização do serviço iniciado na Rua Quedas do Iguaçu, nº 19, no Jardim Duarte, conforme relato dos moradores locais.

J U S T I F I C A T I V A

Moradores da Rua Quedas do Iguaçu, nº 19, no Jardim Duarte, informaram que foi aberto um serviço no local pela Sanepar, mas que até o momento a obra não foi concluída. A situação tem gerado transtornos aos residentes e pedestres que transitam pela via, além de representar risco à segurança e à mobilidade urbana.

A não finalização do serviço pode causar problemas como vazamentos, desníveis no pavimento, acúmulo de água e até acidentes. Por isso, é fundamental que a Sanepar verifique a situação e conclua os reparos necessários com a maior brevidade possível.

Contando com a habitual atenção da Sanepar às demandas da comunidade, solicitamos urgência na resolução do problema.

Sala das Sessões, 11 de junho de 2025.

Bosco Foz

Vereador

Assinado por 1 pessoa: JOÃO BOSCO DE OLIVEIRA MELO
Para verificar a validade das assinaturas, acesse https://fozdoiguacu.1doc.com.br/verificacao/676A-6E21-928C-84B1 e informe o código 676A-6E21-928C-84B1

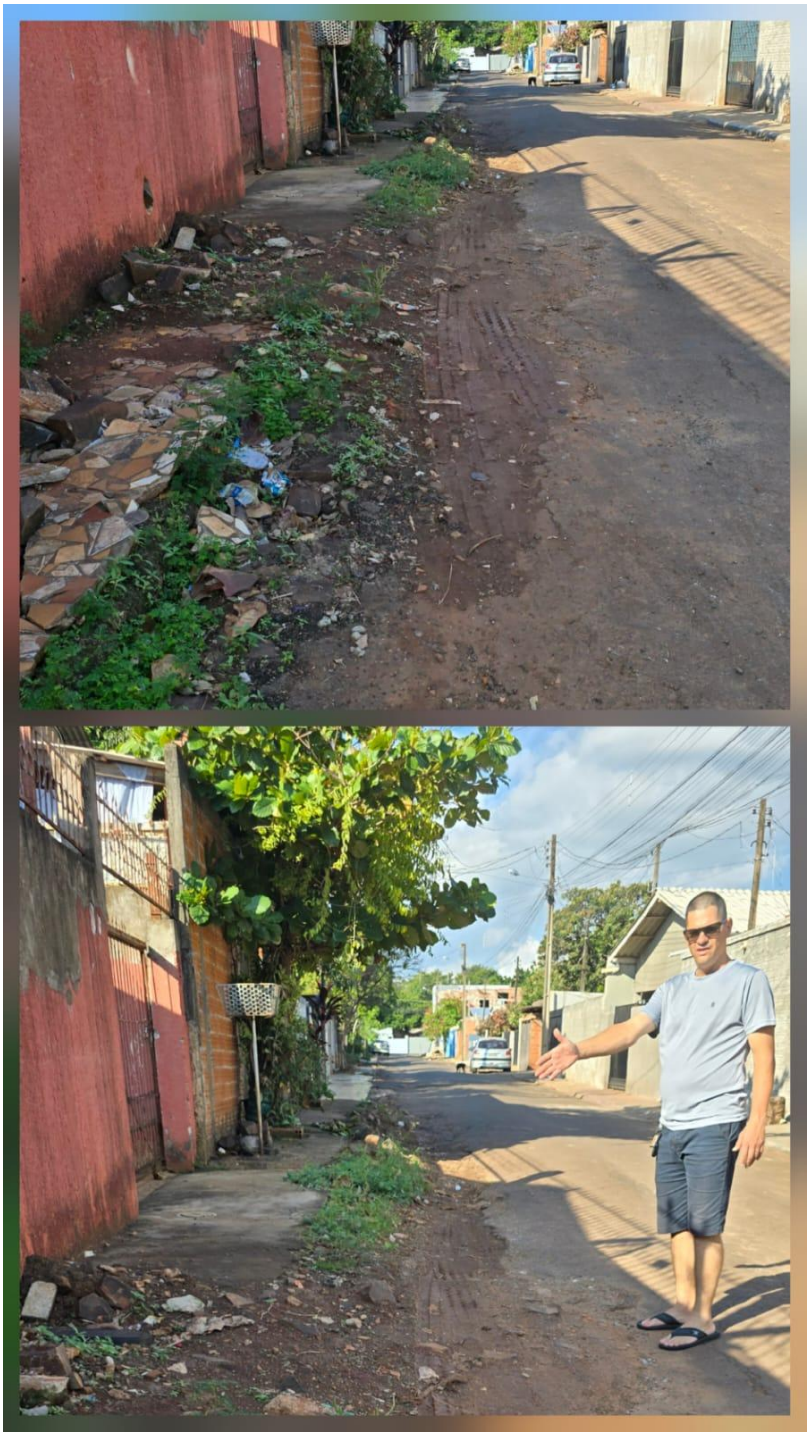

Assinado por 1 pessoa: JOÃO BOSCO DE OLIVEIRA MELO
Para verificar a validade das assinaturas, acesse https://fozdoiguacu.1doc.com.br/verificacao/676A-6E21-928C-84B1 e informe o código 676A-6E21-928C-84B1

VERIFICAÇÃO DAS ASSINATURAS

Código para verificação: 676A-6E21-928C-84B1

Este documento foi assinado digitalmente pelos seguintes signatários nas datas indicadas:

JOÃO BOSCO DE OLIVEIRA MELO (CPF 919.XXX.XXX-87) em 11/06/2025 11:58:08 GMT-03:00
Papel: Parte
Emitido por: Sub-Autoridade Certificadora 1Doc (Assinatura 1Doc)

Para verificar a validade das assinaturas, acesse a Central de Verificação por meio do link:

https://fozdoiguacu.1doc.com.br/verificacao/676A-6E21-928C-84B1