CÂMARA
MUNICIPAL DE SANTARÉM

PODER LEGISLATIVO
CÂMARA MUNICIPAL DE SANTARÉM

GABINETE DO VEREADOR CARLOS SILVA – PSC 2º SECRETÁRIO DA MESA DIRETORA

CÂMARA MUNICIPAL DE SANTARÉM
Aprovado em única Discussão
Por: unanimidade
Plenário: 29 / 06 / 22

CÂMARA MUNICIPAL DE SANTARÉM
Prof. Josafá Gonçalves
1º Secretário

REQUERIMENTO Nº 595 / 2022

Senhor Presidente,

Senhoras e Senhores Vereadores

REQUERER DA PREFEITURA DE SANTARÉM, ATRAVÉS DA SECRETARIA DE INFRAESTRURA – SEMINFRA E DE SEU SECRETÁRIO DANIEL SIMÕES, QUE VIABILIZE EM CARATER DE URGÊNCIA OS SERVIÇOS DE TERRAPLENAGEM E ABERTURA DE CANALETAS NAS RUAS, SANTA TEREZINHA,RUA DOS LÍRIOS, RUA SÃO JOSÉ, RUA MARGARIDA E RUA DAS CAMÉLIAS NO BAIRRO SÃO CRISTÓVÃO NESTA CIDADE DE SANTARÉM.

Câmara Municipal de Santarém, vem através do **Vereador Carlos Silva – PSC**, fazendo uso das normas asseguradas pelo Regimento Interno desta casa Legislativa, **REQUER** junto **SECRETARIA DE INFRAESTRURA – SEMINFRA** através do secretário **DANIEL SIMÕES,** que viabilize o pleito deste Parlamentar que ora solicita a demanda a seguir.

JUSTIFICATIVAS:

Nobres Parlamentares, venho através deste **Requerimento,** solicitar de vossas excelências que aprovem o referido pleito deste Parlamentar que subscreve, com objetivo de melhorar a qualidade de vida dos moradores do Bairro **São Cristóvão,** precisamente nas **ruas Santa Terezinha, rua dos Lírios, rua São José, rua Margarida e rua das Camélias.** Pois as mesmas estão precisando desses serviços com Urgência, moradores das ruas envolvidas estão com dificuldades de trafegabilidade pelas mesmas, recebi um convite para verificar a real situação e pude confirmar indo em cada rua que os moradores estavam relatando sobre a situação de que as mesmas se encontram.

Sendo assim solicito da Secretaria em tela que viabilize como prioridade na **Operação Verão** em caráter de urgência e assim oportunizando aos moradores uma melhor condição de trafegabilidade nas ruas do referido bairro.

Fotos e Abaixo Assinado em anexo:

CARLOS SILVA – PSC
VEREADOR

CÂMARA MUNICIPAL DE SANTARÉM
Carlos Silva
Vereador PSC

Que a cópia do presente Requerimento seja dado conhecimento a Associação de Moradores do bairro São Cristóvão, ou a quem mais possa eventualmente interessar, após isso não havendo a quem mais proceda que seja arquivado nos anais desta casa de Leis.

Sala das Sessões, do Plenário do Palácio Tapajós da Câmara Municipal de Vereadores do Município de Santarém Estado do Pará, _____ de Junho de 2022.

CARLOS SILVA
VEREADOR- PSC

BAIRRO SÃO CRISTÓVÃO: RUAS SANTA TEREZINHA, RUA DOS LIROS, RUA SÃO JOSÉ, RUA MARGARIDA E RUA DAS CAMÉLIAS.

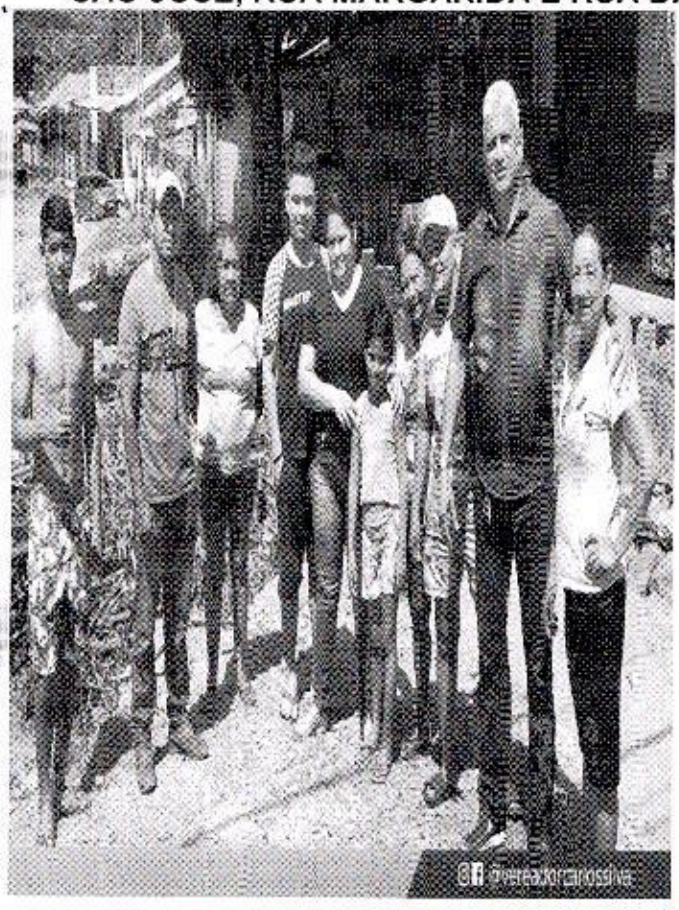

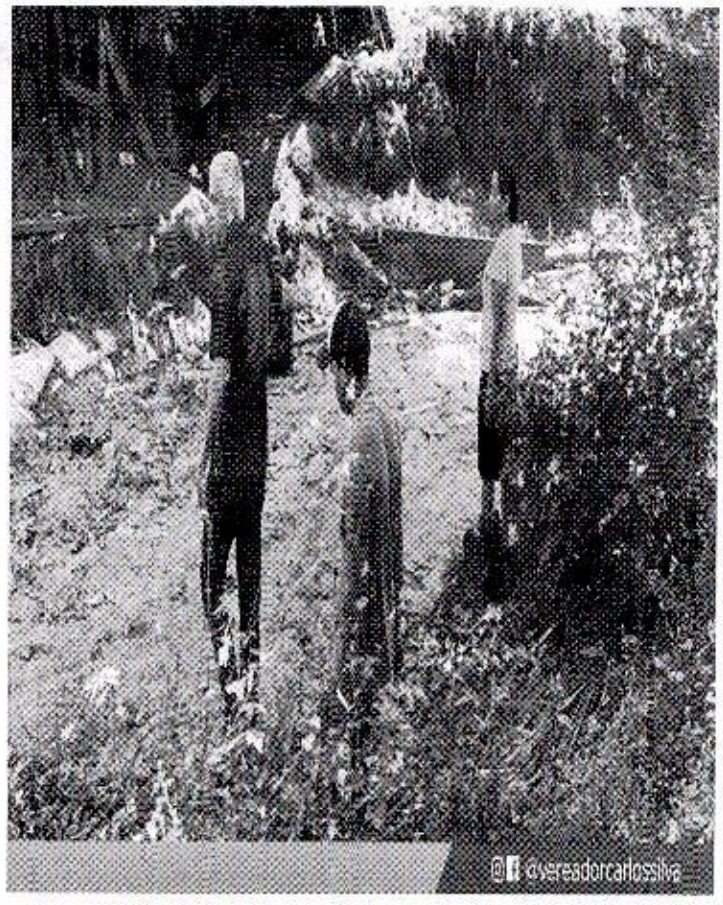

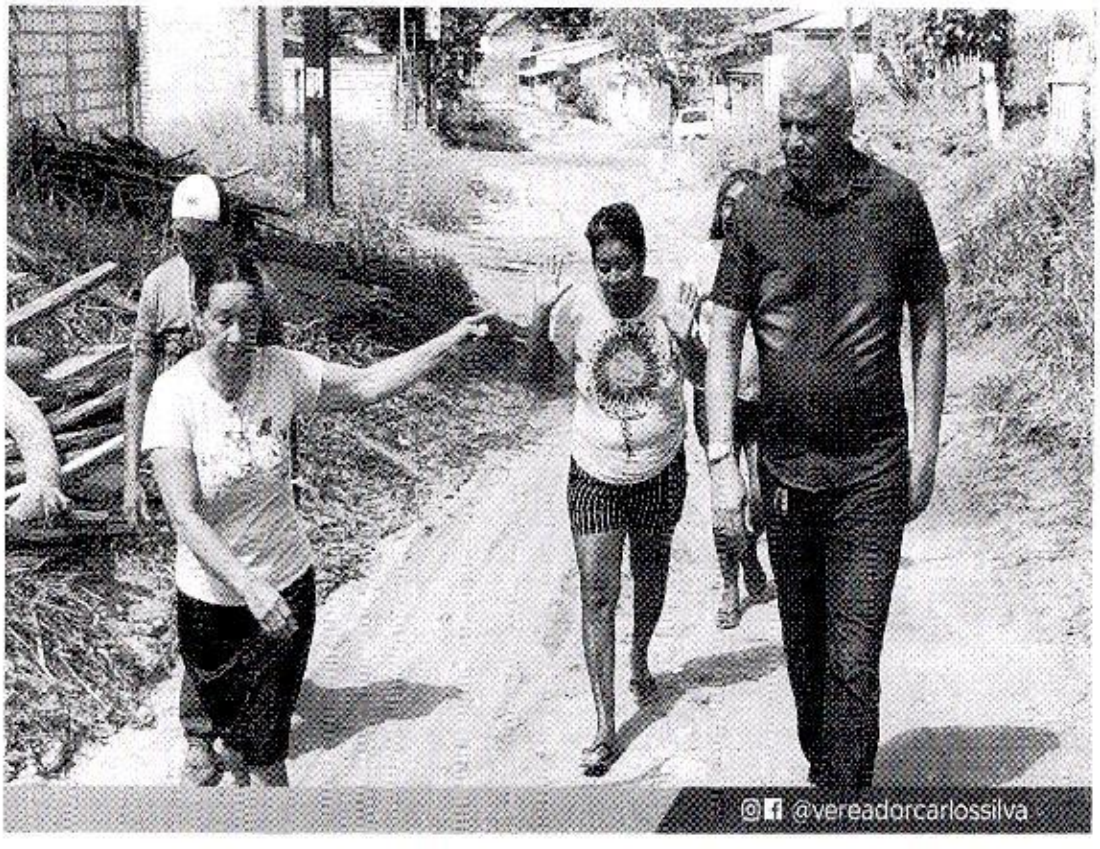

ABAIXO-ASSINADO

Excelentíssimo Senhor Prefeito do Município de Santarém.

Os cidadãos abaixo assinados, residentes e domiciliados no Bairro São Cristovão, neste município, se valem do presente para solicitar a Vossa Excelência a retomada das abras e a recuperação das vias do bairro que encontra-se em condições precárias devido ao intenso período de chuva.

Na certeza de termos nosso pleito atendido encaminhamos o presente documento assinado pelos moradores do bairro.
Nomeamos o Sr. Paulo Ferreira , Telefone(93) 99203-6876 , como nosso representante caso sejam necessárias maiores informações.

Santarém, 19 de junho de 2022.

	NOME COMPLETO (LEGÍVEL)	CPF/RG	ASSINATURA
1	Erisan da silva santos	016 700 882 76	Erisan
2	Suelem Sousa Tapajos	535.185.732.53	Suelem
3	Ana Lucia Bastos Cajaiba	3259124	ANALUCIA
4	Kelly Silva de Oliveira	734 30 21	Kelly Silva
5	Karine Lima de Celmeida	039 797 552 07	Karine Celmeida
6	Bruno de Melo Araujo	6672301	Bruno de Melo
7	Leunice Andrade Silva da Rocha	52 97866	Leunice
8	Edilza L. Pedroso	517.139.492 91	Edilza
9	Arthur Xavier Sousa	617.978.463-57	Arthur X.
10	Janeth da costa Gomes	2118197	G
11	Railene Maria Batista dos S.	816.895.962.49	Railene
12	Carlos Alberto Soares	520.959.592.72	Carlos
13	Adailza Tabia de Carvalho		Adailza
14	Luiz carlos dos Santos Pereira	036 649 132 - 06	Luiz Carlos
15	Maria correa Rocha	853 348 382 04	Maria correa
16	Camila Barroso Rocha da	04360805244	Camila Barroso
17	Cristovam Barroso	27 22 340	Cristovam
18	Edna Mª Mendes Rodrigues	5299775	Edna Rodrigues
19	Rayanna Mendes Rodrigues	020.075.742-33	Rayanna
20	Jubenilde L. Sousa Nunes	4702034	Jubenilde
21	Ronaldo Souza Silva	3469 71	Ronaldo
22	Erika da mendes Rodrigues	5211903272	Erika da
23	Andreza Aparecida R. Silva	016 839 292 50	Andreza
24	Madson Mendes Rodrigues	6402963	Madson Mendes
25	Michele Pereira Pires	6392374	Michele Pires
26	Leandro Rodrigues Lobo	03931858230	Leandro
27	Thayanne Santos Batista	041 98 19 230	Thayanne
28	Cristovão de Jesus	194 76 26 220	Cristovão
29	Jesus Pereira	4792991	Jesus Pereira
30	Ronilson Fagundes dos Santos	5667541	Ronilson
31	Cidma Cristina nascimento	000256332-01	Cidma Cristina
32	Natalina Nascimento Stos	005.906.442-03	Natalina Stos.
33	Maria Lauzimar Nascimento	293.470.332-00	Mª Lauzimar Stos
34	Eric Fabricio dos S. Sousa	895.373.782.68	
35			

ABAIXO-ASSINADO

Excelentíssimo Senhor Prefeito do Município de Santarém.

Os cidadãos abaixo assinados, residentes e domiciliados no Bairro São Cristovão, neste município, se valem do presente para solicitar a Vossa Excelência a retomada das abras e a recuperação das vias do bairro que encontra-se em condições precárias devido ao intenso período de chuva.

Na certeza de termos nosso pleito atendido encaminhamos o presente documento assinado pelos moradores do bairro.

Nomeamos o Sr. Paulo Ferreira , Telefone(93) 99203-6876 , como nosso representante caso sejam necessárias maiores informações.

Santarém,___de junho de 2022.

	NOME COMPLETO (LEGÍVEL)	CPF/RG	ASSINATURA
1	Maria Idelfina Soares da Silva	313.271.682.20	[illegible]
2	Edgar Silva da Rocha	01250570247	[illegible]
3	Priscila Silva da Rocha		Priscila Silva
4	Elvelton Silva da Rocha	6933088	Elvelton Silva
5	Valdemar Pedro O. Sato	883.414.452.04	[illegible]
6	[illegible]		
7	Cleidisângela de O. Silva	04918781330	Cleidisângela O. Silva
8	FRANCIVALDO VAZ de Aguiar	76875164272	[illegible]
9	Luis Pereira Pereira	Brasil	149.069.88-53
10	Rosicleia silva garcia	6283882	Rosicleia
11	Luis Henrique S. Pastano	938 445 492	Luis Henrique S. Pastano
12	Luiz Eduardo F. Menezes		
13	Elizangela de Souza Santiago		
14	Nilson Augusto Silva da Silva	02445570248	
15	[illegible]	02266882260	[illegible]
16	Julio César Cunha	022 637 902 76	[illegible]
17	Ronson Pinheiro Silva Lima	028.474.842.05	[illegible]
18	DEBORA DE SOUSA NORONHA	025.161.502.29	Debora de Sousa Noronha
19	Adria de Sousa Maciel	036-020-272-10	Adria de Sousa
20	[illegible]	038.176.512-10	[illegible]
21	[illegible]	999 463 972 15	[illegible]
22	Francisca Pedroza dos Santos	83561579272	Francisca
23	Francisco Lima dos	6007070	Francisco
24	Francisca Rosenir Silva	102.602432.94	Francisca
25	Germana F. Costa	338.344.902.53	Germana
26	Francinaldo G. Bento		[illegible]
27	Raimundo Junior C. Almeida	3877542	
28	Ruth Dias da Silva	42260807253	
29	Adleyn Marcelo Brito da Silva	04321882230	
30	Thomas Wurfer Pinto da Silva	096.415.122-52	
31	Wesleyn Brito dos Santos	043.218.976-62	
32	Ariane Campos Pereira	042.852.862-70	
33	Vilma Sousa		
34	Marcel M. Castro	085.985.762.04	
35	Maria Edivanete Lopes Frez	548.190.242-72	M.E. Frez

ABAIXO-ASSINADO

Excelentíssimo Senhor Prefeito do Município de Santarém.

Os cidadãos abaixo assinados, residentes e domiciliados no Bairro São Cristovão, neste município, se valem do presente para solicitar a Vossa Excelência a retomada das abras e a recuperação das vias do bairro que encontra-se em condições precárias devido ao intenso período de chuva.

Na certeza de termos nosso pleito atendido encaminhamos o presente documento assinado pelos moradores do bairro.

Nomeamos o Sr. Paulo Ferreira , Telefone(93) 99203-6876 , como nosso representante caso sejam necessárias maiores informações.

Santarém,___de junho de 2022.

	NOME COMPLETO (LEGÍVEL)	CPF/RG	ASSINATURA
1	Gabriela Rocha Melo	011.050.862-54	Gabriela Rocha
2	Rosemira Alves Leite	999.558.093-20	Rosemira G. Rocha
3	manoel melo	311.134.782	manoel.melo
4	Rishmelin Rosa Rocha		Raiza Rocha
5	Elidiane da Rocha melo	006.087.25.77	Elidiane Rocha
6	Priscilla Moreira Costa	013.073.522-09	Priscilla Moreira Costa
7	Raiane A. L. Belo	195.608.422-34	Raiane Alexandra Belo
8	Jucelene Ramos Silva		Jucelene RS
9	Madalena	004.812.862-76	Madalena
10	Sarah Silva de Souza	039. 477. 072-06	
11	Rua Rego dos Santos	110 837.002.00	Rua Rego dos Santos
12	Terezinha de O. Pereira	323.855.782-00	Terezinha de Almeida
13	Deane Katia S. melo	853.713.002-87	Deane Katia
14	Cleverson melo campos	043.396.532.09	
15	Elizandra de Sousa Castro	042.976.042-64	Elizandra Castro
16	Edlany P S Lima	83856-9192-80	
17	Raira Daniele de Siqueira	99204-5113	Raira Siqueira
18	Eubiney Rego da Silva	99247-6318	Eubiney Silva
19	Maria Leia Rego	99177-3475	maria leia Rego
20	Luis Daniel Rego da Silva	991635997	Luis Daniel
21	Luis Pereira da Silva	99177.3475	Luis Pereira
22	Juan Paulo Rego da Silva	99242-4203	Juan Paulo
23	Soleilson Gomes	00248256	
24	Edivaldo Oliveira Rocha	5077599	Edivaldo-O-Rocha
25	Gabriela Fernanda D. Silva	055545522 00	Gabriela Fernanda Di
26	Gilvanderson Diego Rocha melo	041033032 80	Gilvanderson Diego
27	Jonas de Sousa Ribeiro	023.68.7.672.40	
28	Mª Beatriz moto Silva	625 1701 5282	
29			
30			
31			
32			
33			
34			
35			

ABAIXO-ASSINADO

Excelentíssimo Senhor Prefeito do Município de Santarém.

Os cidadãos abaixo assinados, residentes e domiciliados no Bairro São Cristovão, neste município, se valem do presente para solicitar a Vossa Excelência a retomada das abras e a recuperação das vias do bairro que encontra-se em condições precárias devido ao intenso período de chuva.

Na certeza de termos nosso pleito atendido encaminhamos o presente documento assinado pelos moradores do bairro.

Nomeamos o Sr. Paulo Ferreira , Telefone(93) 99203-6876 , como nosso representante caso sejam necessárias maiores informações.

Santarém, 17 de junho de 2022.

	NOME COMPLETO (LEGÍVEL)	CPF/RG	ASSINATURA
1	Elane Pereira da Silva	4793615	Elane Pereira da silva
2	Beatriz da Silva Lima	7343162	Beatriz da S. Lima
3	Vinicius Tropas dos Santos	043.492.242-47	Vinicius Tropas
4	Graça Lopes dos Santos	4701681	Graça Lopes dos Santos
5	Jardson Yan Silva dos Santos	043412112-69	Jardson Yan
6	Jaikes Guides Fendes	357967922	Jaikes Guides Fendes
7	Berenice dos Santos	690759802 20	Berenice dos santos
8	Lany Antônio C. Nascimento	398-670-802-20	Lany Antonio
9	Elen Patricia Oliveira N.	059-936-622-95	Elen N.
10	Miriam Braga	706704675272	miriam
11	Genesio Santos	109755582 34	Genesio
12	Hezlomar Santos	999251402 82	
13	Geraldo dos Santos	7573019	Geraldo
14	Jorbes V. dos Santos.	93 98801 3666	
15	Rocha Sousa	493262102 78	
16	Raimundo Nonato da Silva	024.958.792-25	
17	Sandra Dantas	64968202 74	
18	Daiane Calista Custodio	05683805218	Daiane Custodio
19	Rosenilda da costa silva	045.752.582 90	da costa silva
20	Leonardo silva batista	709.485.992.26	silva batista
21	Daniela Calista custodio	043.497.302-57	Daniela Calisto
22	Fabiane Nascimento Batista	037.427.422 90	Fabiane Nascimento
23	Luzicleia N. Batista	840.03192 12-68	Luzicleia Nascimento
24	Yan Levi Damasceno Costa	051.328.452 40	Yan Levi D. Costa
25	Francisle Nascimento	041.240.152-58	Francisle
26	Madison Ribamar dos Santos	542.118.832-91	
27	Carlos Henrique Campos	02339887267	Carlos
28	Mª Rosalia Lopes da Silva	024.119.832-12	Rosalia
29	Adriene Silva	03009489209	Adriene
30	Roselene Neves dos S	67437630	Roselene
31	Joana da Silva Costa	03927728250	Joana
32	Osvaldo Reis dos Santos	2216162	Osvaldo
33	Celdo Nascimento dos Santos	02737883296	Celdo
34	Gabriela Santos de Almeida	4871 812 41	Gabriela
35	Georgina Brandes	4961672	Georgina

ABAIXO-ASSINADO

Excelentíssimo Senhor Prefeito do Município de Santarém.

Os cidadãos abaixo assinados, residentes e domiciliados no Bairro São Cristovão, neste município, se valem do presente para solicitar a Vossa Excelência a retomada das abras e a recuperação das vias do bairro que encontra-se em condições precárias devido ao intenso período de chuva.

Na certeza de termos nosso pleito atendido encaminhamos o presente documento assinado pelos moradores do bairro.

Nomeamos o Sr. Paulo Ferreira , Telefone(93) 99203-6876 , como nosso representante caso sejam necessárias maiores informações.

Santarém,___de junho de 2022.

NOME COMPLETO (LEGÍVEL)	CPF/RG	ASSINATURA
1 Paulo Alberto da S. Ferreira	3888215	[illegible]
2 Naira Jane Catunda	6369579	[illegible]
3 Reltom Fagum Pereira Rêgo	37735	[illegible]
4 Valdicélia C. Rêgo	3885725	[illegible]
5 Luca Lucas da Silva		[illegible]
6 Ândria Kindria		Kindria
7 Charles Wesley S. Costa		[illegible]
8 Maria Madalena da S. Sousa		
9 Leonara Ester Lopes de Sousa		
10 Larissa Vitória Lopes de Sousa		[illegible]
11 Paulo R. S. Nogaro		Adonias S. Silva
12 Adonias Santos da Silva		Daniel da Silva
13 Daniel da Silva Figueira	053.238482-22	RC Ferreira
14 Raimundo C. Ferreira		[illegible]
15 Patricia Rodrigues Lopes	028.935 062 08	[illegible]
16 Sueli Costa da Silva	987 506 232 49	Sueli Costa
17 Silvio Edilberto Paz Sousa	660 526 452 53	Silvio E. Paz Sousa
18 Raimunda Gomes da Silva		RG da Silva
19 Jesuita Ferreira		J Ferreira
20 Ilsa Azevedo Lopes		I a Lopes
21 Carlina Araújo Pereira		Carlina Araújo
22 Mª Edelvania Lopes de Sousa		Mª Edelvania
23 Cleucilene Rocha Rêgo		[illegible]
24 Greuse Barros C.		M da Graça S Pereira
25 Maria da Graça		[illegible]
26 Cristina Jaime B. Furtado	052.879.962-25	[illegible]
27 Ana Rida L. Felix Lobato		Vanessa Caroline S. Pantoja
28 Vanessa Caroline Santos P.		Claudiane M. Barbosa
29 Claudiane Mendes Barbosa		Yasmim Lorrana L. de Sousa
30 Yasmim Lorrana Lopes de Sousa		
31		
32		
33		
34		
35		

ABAIXO-ASSINADO

Excelentíssimo Senhor Prefeito do Município de Santarém.

Os cidadãos abaixo assinados, residentes e domiciliados no Bairro São Cristovão, neste município, se valem do presente para solicitar a Vossa Excelência a retomada das obras e a recuperação das vias do bairro que encontra-se em condições precárias devido ao intenso período de chuva.

Na certeza de termos nosso pleito atendido encaminhamos o presente documento assinado pelos moradores do bairro.

Nomeamos o Sr. Paulo Ferreira , Telefone(93) 99203-6876 , como nosso representante caso sejam necessárias maiores informações.

Santarém, 18 de junho de 2022.

	NOME COMPLETO (LEGÍVEL)	CPF/RG	ASSINATURA
1	Nilson Pereira da mota	672036222-72	Nilson pereira
2	Elson Victor Soares da mota	034473522-21	Elson Victor S. M
3	Allana Luisa Soares Mota	019.033.632-33	Allana L. S. M.
4	Claudio Wendel santos silva	024-544-282-02	Claudio W. S. S
5	Franciluza Pinheiro Pinto	789753522-34	Franciluza Pinheiro
6	NATANAEL DA C. ANDRADE	701.490.062-87	NATANAEL da C.
7	Vinicius Pinheiro Silva	039.946.282-39	Vinicius P. Silva
8	Edson Santos Silva	702 142 182-60	Edson santos
9	Keila cris santos silva	036.345.382-28	Keila cris s. silva
10	Deusimara O Silva	08519805272	Deusimara
11	Maria José dos Santos Moura	732.467.552-00	Maria José dos Santos
12	Helio Oliveira Pedroso	4774 4232268	Helio
13	Ma da Conceição P. de Souza	60539 09	Maria
14	Nadson Ferreira de Souza	026.584.442-87	Nadson
15	Eduardo Ribeiro Pinheiro	016.184.432-14	Eduardo
16	Kenia Cristina Melo	025.416.812.40	Kenia Cristina Melo
17	Aileadia da S. Silva	903346[illegible]-72	Aileadia da S. Silva
18	Kilson Catalino Castro	884.320.232-87	Kilson Catalino Castro
19	Erion Soares Pinto	312 048 30188	Erion Soares Pinto
20	Joana Maria da Silva do Nascimento	206.614.362-68	Joana Maria da Silva do Nascimento
21	Edemane da Silva Aragão	632.906.182-34	Edemane da Silva Aragão
22	Aurelio da Silva	796.869.452-15	Aurelio da Silva
23	Ariane da Silva	766 247 732 00	Ariane da silva
24	Evanildo Soares dos Santos	904 443 612-00	Evanildo Soares dos Santos
25	Taciana da Silva	683852[illegible]34	Taciana da Silva
26	Romulo da Rocha Freitas	472.517.192-15	Romulo da Rocha Freitas
27	Adailma da Silva Aragão	648.402.392-15	Adailma da Silva Aragão
28	Maria de Nazaré de Miranda Rodrigues	080.786.[illegible]-00	Maria de Nazaré de M. Rodrigues
29	Ana da costa soares	395544497-91	Ana Costa Soares
30	Viviane Rezende	793854002-78	Viviane Rezende
31	ERIVALDO M. P. Pimentel	120515852-00	Erivaldo
32	Erivan Nascimento Pimentel	039855592-36	Erivan
33	Elizanna Bragança	003.901.182-29	Elizanna Bragança
34	Eliane Bragança	054.775.192-31	Eliane Bragança
35	Ana Bragança	065.903.182-99	Ana Bragança

ABAIXO-ASSINADO

Excelentíssimo Senhor Prefeito do Município de Santarém.

Os cidadãos abaixo assinados, residentes e domiciliados no Bairro São Cristovão, neste município, se valem do presente para solicitar a Vossa Excelência a retomada das abras e a recuperação das vias do bairro que encontra-se em condições precárias devido ao intenso período de chuva.

Na certeza de termos nosso pleito atendido encaminhamos o presente documento assinado pelos moradores do bairro.
Nomeamos o Sr. Paulo Ferreira , Telefone(93) 99203-6876 , como nosso representante caso sejam necessárias maiores informações.

Santarém, 19 de junho de 2022.

	NOME COMPLETO (LEGÍVEL)	CPF/RG	ASSINATURA
1	FABIANA DA SILVA LIMA	009407842 80	FABIANA DA SILVA LIMA
2	Mª Geolandia m dos S.	005.906.222-27	Mª Geolandia
3			
4			
5			
6			
7			
8			
9			
10			
11			
12			
13			
14			
15			
16			
17			
18			
19			
20			
21			
22			
23			
24			
25			
26			
27			
28			
29			
30			
31			
32			
33			
34			
35			