CÂMARA MUNICIPAL DE SANTARÉM
Avenida Dr. Anysio Chaves, 1001 - CNPJ nº 10.219.202/0001-82
CEP. 68.030.290 - SANTARÉM-PARÁ
GABINETE DO VEREADOR GERLANDE CASTRO

PSB

REQUERIMENTO Nº 1833 /2021.

CÂMARA MUNICIPAL DE SANTARÉM
Aprovado em Única Discussão
Por: Unanimidade
Plenário 14 / 09 / 2021
CÂMARA MUNICIPAL DE SANTARÉM
Prof. Josafá Gonçalves
1º Secretário

Senhor Presidente,

Senhoras e Senhores Vereadores

REQUEIRO, de acordo com o Regimento Interno deste Poder Legislativo, após tramites regimentais desta Casa Parlamentar, que seja endereçada correspondência ao **Secretário Municipal de Infraestrutura – SEMINFRA, Sr. Daniel Guimaraes Simões,** solicitando serviço de infraestrutura como: pavimentação asfáltica, implantação de sistema de drenagem e calçadas para Alameda Libras entre a Avenida Fernando Guilhon e Rua Olavo Bilac, Bairro Novo Horizonte.

JUSTIFICATIVA: Senhoras e Senhores Vereadores, a demanda justifica-se, pela necessidade para assegurar o direito de ir e vir do cidadão, pela precariedade que se encontra a referida rua acima mencionada, impossibilitando o livre acesso da trafegabilidade no local, o que vem gerando descontentamento por parte dos moradores daquele trecho. A via se encontra comprometida, com difícil acesso causados pelas inúmeras crateras, necessitando de uma resolutividade em caráter de urgência.

Anexo fotos.

Que essa decisão seja dada ciência as lideranças Comunitárias do Bairro Novo Horizonte

Sala das Sessões, Plenário Vereador Benedito Oliveira Magalhães, em de setembro de 2021.

CÂMARA MUNICIPAL DE SANTARÉM
Gerlande Castro
Vereador PSB

CÂMARA MUNICIPAL DE SANTARÉM
Avenida Dr. Anysio Chaves, 1001 - CNPJ nº 10.219.202/0001-82
CEP. 68.030.290 - SANTARÉM-PARÁ
GABINETE DO VEREADOR GERLANDE CASTRO

PSB

ALAMEDA LIBRAS



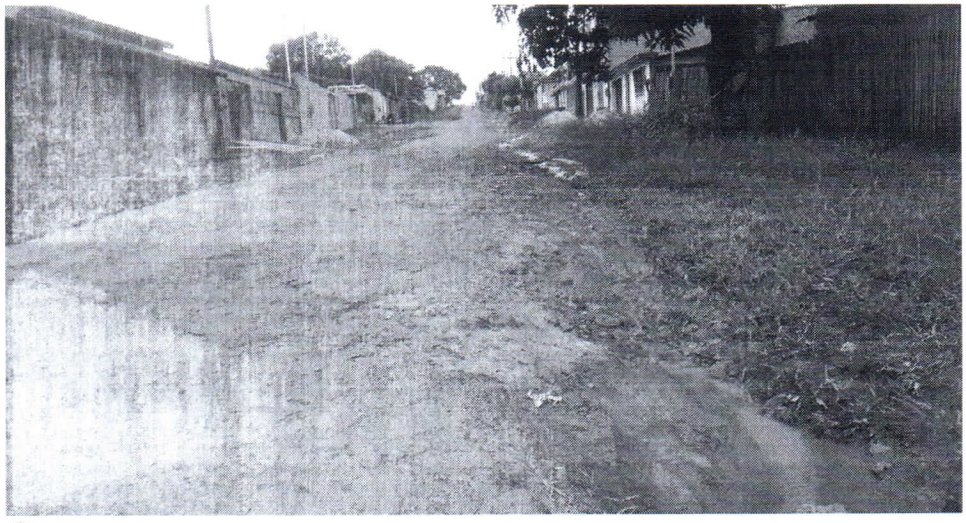



Imagens assessores: Josué/Yasmin/Ana – Data: 02/09/2021

CÂMARA MUNICIPAL DE SANTARÉM
Gerlande Castro
Vereador PSB