CÂMARA MUNICIPAL DE PEDRO LEOPOLDO
ESTADO DE MINAS GERAIS

Ética e Compromisso a Serviço do Povo

INDICAÇÃO Nº 496/2018

APROVADO
Sala das Sessões
Em 12 / 11 / 2018
PRESIDENTE

Exmo. Sr.
Geraldo da Cruz Alves Andrade - Louro
Presidente da Câmara Municipal
Pedro Leopoldo/MG

Senhor Presidente,

"No uso de minhas atribuições regimentais, indico ao Excelentíssimo Senhor Prefeito a instalação de placa de sinalização de trânsito na Avenida Heitor Claudio de Sales, esquina com Alfredo Barbosa, placa de preferência para quem desce a Alfredo Barbosa e se possível uma rotatória neste cruzamento."

JUSTIFICATVA

O índice de acidentes é muito grande devido ao fluxo de veículos que circulam por essas vias. Nem sempre os condutores respeitam a preferência e como não tem nenhuma placa de sinalização, eles abusam e os acidentes acontecem.

Desta forma, é necessário que seja instalada a placa e a rotatória para melhor sinalizar os condutores e levar mais segurança a todos que trafegam pelo local. (fotos em anexo)

Sala das Sessões, 12 de novembro de 2018.

Alex Fabiano Moreira
Vereador

Antônio Carlos Magalhães
Vereador

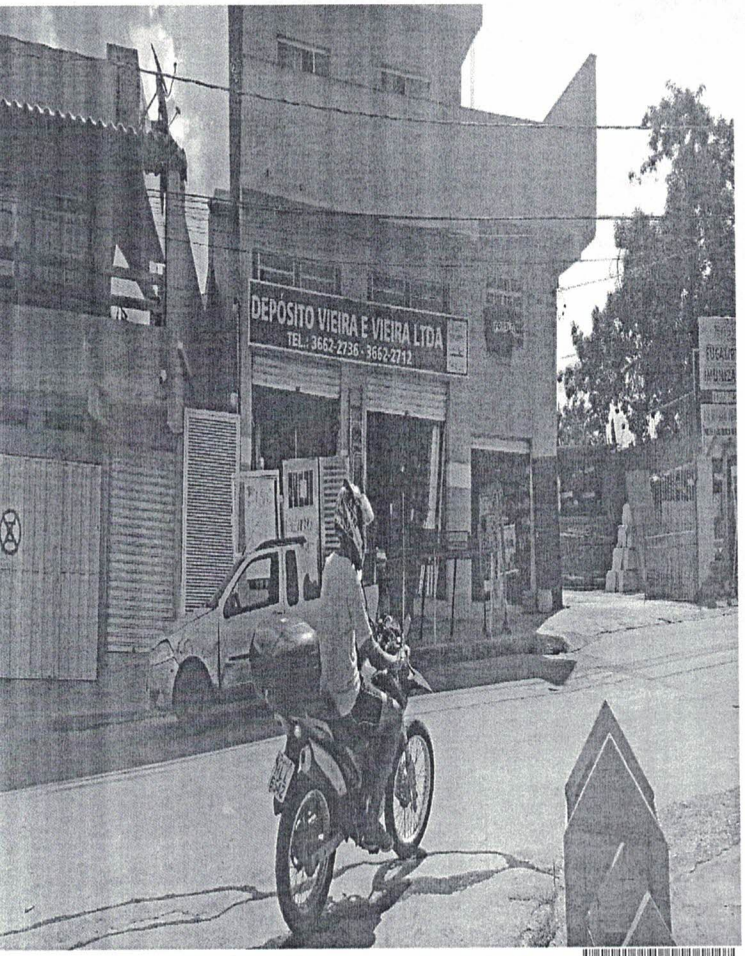

Para consultar a autenticidade deste documento acesse o endereço www.pedroleopoldo.mg.leg.br/iged e digite a chave de acesso ao lado.
00136730010001

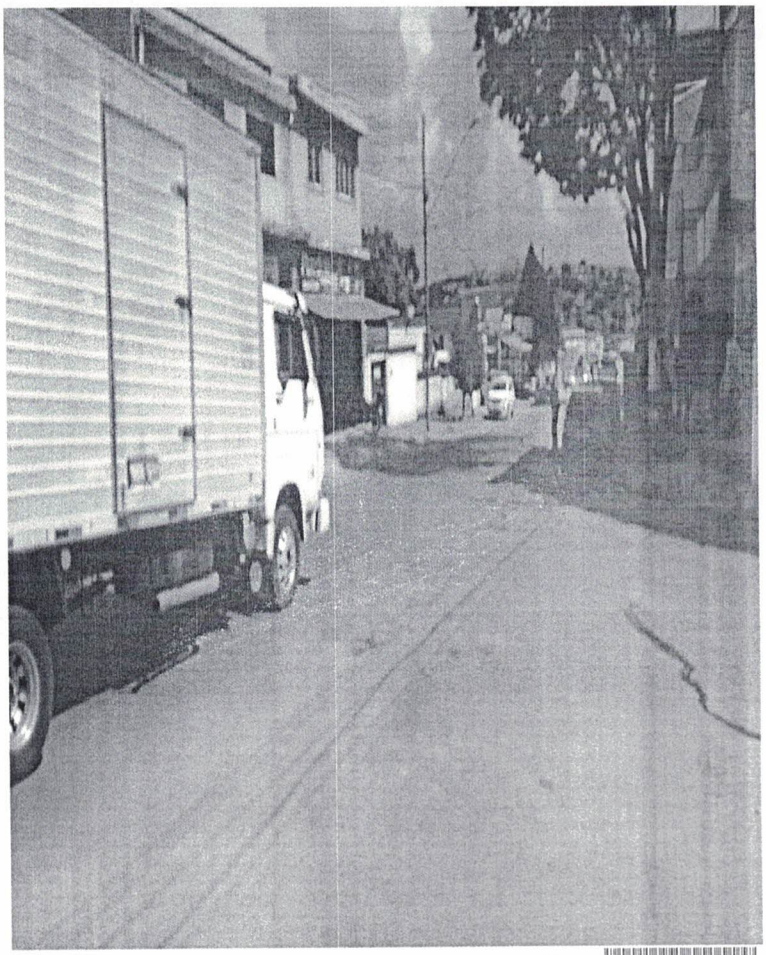

Para consultar a autenticidade deste documento acesse o endereço www.pedroleopoldo.mg.leg.br/iged e digite a chave de acesso ao lado.
00136730010002

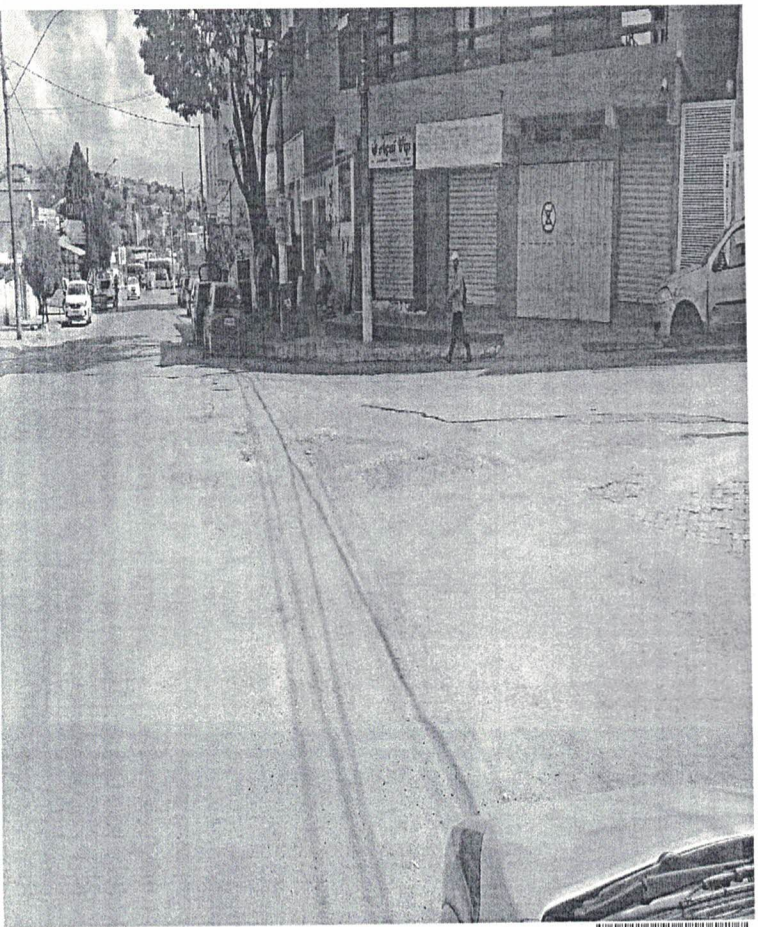

Para consultar a autenticidade deste documento acesse o endereço www.pedroleopoldo.mg.leg.br/iged e digite a chave de acesso ao lado.
00136730010003

Indicação 496.