CÂMARA MUNICIPAL DE GURUPI
COORDENADORIA DE PROTOCOLO
PROTOCOLO Nº 886
DATA 22 NOV. 2021 HORAS 09:36
Carimbo/Assinatura

CÂMARA MUN. DE GURUPI
23 NOV. 2021

APROVADO

REQUERIMENTO 1157 /2021.
(Vereador MATHEUS MONTEIRO)

Outorga do Título Honorífico de Cidadão Gurupiense ao **Dr. Celso Rocha da Silva.**

Senhor Presidente,

O Vereador que a esta Câmara Municipal subscreve, ouvido o Douto Plenário e obedecido o Regimento Interno desta Casa de Leis, vem **REQUERER** a esta presidência, para que sejam tomadas as devidas providências com vista a outorga do Título Honorífico de Cidadão Gurupiense ao **Dr. Celso Rocha da Silva**.

JUSTIFICATIVA

Celso Rocha da Silva nasceu em 27 de Junho de 1958, na cidade de Piquete, estado de São Paulo, é filho de Pedro Rosa da Silva e Helena Rocha da Silva. É casado com Luiza Aparecida Santana Dias da Silva, com quem teve seis filhos, Lucas, Rafaella, Bruna, Isabella, Vinícius e Mateus. É graduado em Medicina pela Universidade de Itajubá, Minas Gerais, especializou-se em Cirurgia Geral, Gastro e Videolaparoscopia, mudou-se com sua família para Gurupi em Agosto de 2002, trabalhando no estado ajudou a montar o SAMU no qual trabalha até hoje, associado a Unimed Gurupi e Preceptor da faculdade UNIRG. Celso Rocha da Silva, destaca-se por prestar seus relevantes serviços à comunidade e ser um exemplo de cidadão Gurupiense que esbanja simpatia, caráter e profissionalismo, por isso é merecedor do reconhecimento do Público Legislativo Municipal de Gurupi.

GABINETE DO VEREADOR MATHEUS MONTEIRO, aos 19 dias do mês de Novembro de 2021.

MATHEUS MONTEIRO
VEREADOR

(VALIDA EM TODO O TERRITÓRIO NACIONAL)

CONSELHO FEDERAL DE MEDICINA

CÉDULA DE IDENTIDADE DE MÉDICO

Documento de identidade nos termos da Lei nº 6.206/75



CONSELHO REGIONAL DE MEDICINA DO ESTADO DO TOCANTINS

NOME
CELSO ROCHA DA SILVA

CRM Nº
1292

DATA DE INSCRIÇÃO
12/09/1902

VIA
1

DATA DE NASCIMENTO
27/06/1958

Celso Rocha da Silva

ASSINATURA DO PORTADOR

FILIAÇÃO
PEDRO ROSA DA SILVA

HELENA ROCHA DA SILVA

NATURALIDADE
PIQUETE-SP

RG
10657068-7/SSP-SP

DATA DE EXPEDIÇÃO
22/08/1994

TÍTULO DE ELEITOR
059339420108

SEÇÃO
0018

ZONA
002

CPF
026186958-26

LOCAL E DATA DE EXPEDIÇÃO
PALMAS-TO, 14/10/2010

ASSINATURA DO PRESIDENTE

CONSELHO FEDERAL DE MEDICINA

CARTEIRA DE IDENTIDADE

MINISTÉRIO DO EXÉRCITO

2ª RM

CERTIFICADO DE DISPENSA DE INCORPORAÇÃO

RA 040620015855

91/48 CSM Nº 675650 SÉRIE M

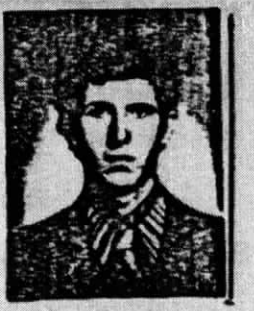

Certifico que CELSO ROCHA DA SILVA

nascido a 27 Jun 58 (data) — Piquete (município) — SP (est.)

filho de Pedro Rosa da Silva

e de Helena Rocha da Silva

foi dispensado do Serviço Militar Inicial em 1976 (data) por "ter sido (motivo)

incluído no Excesso do Contingente". (motivo)

(motivo)

Identificação: N.º de Registro 4 786 Nasc

Altura 1,71 m Cútis Branca Olhos Esverdeados

Cabelos Preto Ond Tipo sangüíneo "A" Positivo

Sinais particulares Não apresenta.

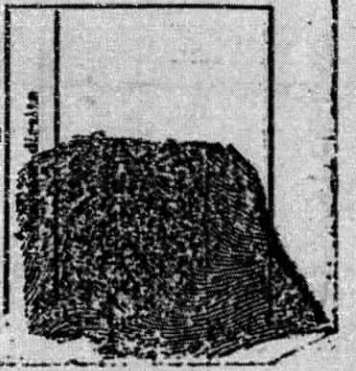

Celso Rocha da Silva

(Assinatura do dispensado)

(Somente é válido com as "Armas Nacionais" em marca d'água)

OUTROS DADOS:

Profissão: [illegible]

Residência: [illegible] 200 [illegible] SP

Situação especial (*)

Em caso de convocação deve apresentar-se imediatamente.

São Paulo, SP, 03 de novembro de 1978

(local e data)

(Assinatura de Comandante ou Chefe)

MAJ CHEFE DA [illegible]

(*) Só será exigível anotação em carimbo, para ser considerado em dia com as obrigações militares, quando estiver incluído em situação especial.