Câmara Municipal de Cascavel
ESTADO DO PARANÁ

INDICAÇÃO Nº 924 , DE 2024.
(Proponente: Misael Junior/PP)

CÂMARA MUNICIPAL DE CASCAVEL
Recebido em: 02/09/24
Protocolo 39

Excelentíssimo Senhor Presidente da Câmara Municipal, de Cascavel

INDICO, nos termos que regem o art. 143 do Regimento Interno desta Casa de Leis, que seja encaminhado expediente ao Secretário Sandro Camilo, junto a Secretaria Municipal de Serviços e Obras Públicas, para que seja realizado um estudo de caso para revitalização da Av. das Pombas esquina com a rua dos Pardais, até a esquina da rua Mariscal, no bairro Floresta.

É a Indicação. Sala de Sessões.
Cascavel, 31 de julho de 2024.

Misael Junior
Vereador/PP

Justificativa:

Gostaria de solicitar a revitalização da Avenida das Pombas, especialmente no trecho que vai da esquina com a Rua dos Pardais até a esquina com a Rua Mariscal. A recente construção de novas moradias nos residenciais e o loteamento Ibiza têm gerado um aumento significativo no tráfego da região. A Avenida das Pombas, que serve como uma importante ligação entre o bairro Floresta e esses novos empreendimentos, tem se tornado um ponto de estrangulamento nos horários de pico, afetando a fluidez do tráfego e a segurança dos motoristas e pedestres. Além disso, o estado atual da via está comprometido, com diversos buracos e irregularidades que tornam a circulação ainda mais problemática.

A revitalização desse trecho da avenida é essencial para atender ao crescente volume de veículos e melhorar a eficiência do trânsito local. A intervenção pode incluir a ampliação das pistas, a implementação de melhorias na sinalização. Essas medidas não apenas facilitarão o fluxo de veículos, mas também contribuirão para a redução dos congestionamentos e a melhora na qualidade de vida dos moradores da área.

Além disso, a revitalização da Avenida das Pombas terá um impacto positivo em toda a comunidade, promovendo um ambiente urbano mais organizado e seguro. A modernização da infraestrutura ajudará a acomodar o crescimento da população e a melhorar a conectividade entre o bairro Floresta, as novas áreas residenciais e os principais centros comerciais e de serviços. Portanto, solicito encarecidamente a

DIRETORIA LEGISLATIVA

consideração e o planejamento para a revitalização desse importante trecho viário, que se encontra em péssimo estado e é crucial para a mobilidade da região.

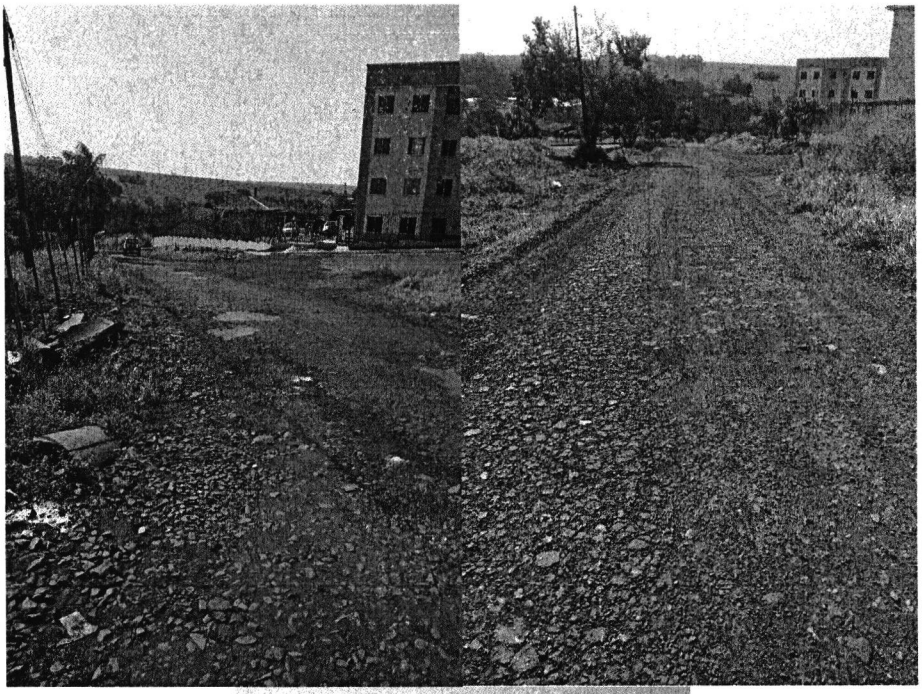

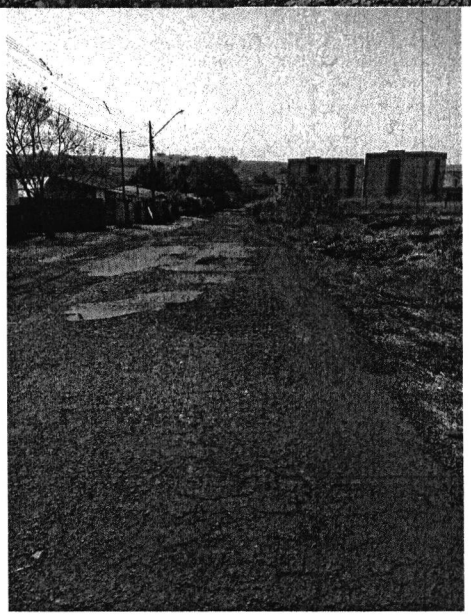

CONFERIDO
DIRETORIA LEGISLATIVA