SENHOR PRESIDENTE,
SENHORES VEREADORES.

INDICAÇÃO N°

INDICO a Exma. Senhora Prefeita **RAQUEL CHINI**, para que junto a secretaria competente, solicite a retirada de lixo e entulho acumulado que se encontra na via pública pela Rua Botocudos, na altura do nº 153 - Bairro: Vila Tupi.

Pela foto abaixo, percebe-se o descarte indevido de lixos, móveis e entulho no local, que está ocupando parte da rua, causando mau cheiro além de proliferação de insetos e bichos, trazendo transtornos aos moradores e transeuntes do bairro.

Sala Emancipador Oswaldo Tóschi, 19 de março de 2024.

MARCOS ROGÉRIO CAMARA
Vereador – MDB

Este documento foi assinado digitalmente, para verificar a assinatura escaneie o QRCode ou acesse: https://assinadordigitalexterno.praiagrande.sp.gov.br/consulta e informe o código W45JWOCK VDQWTZTA USSQRNBU 7XGSPN2L
Assinado por: MARCOS ROGERIO CAMARA.

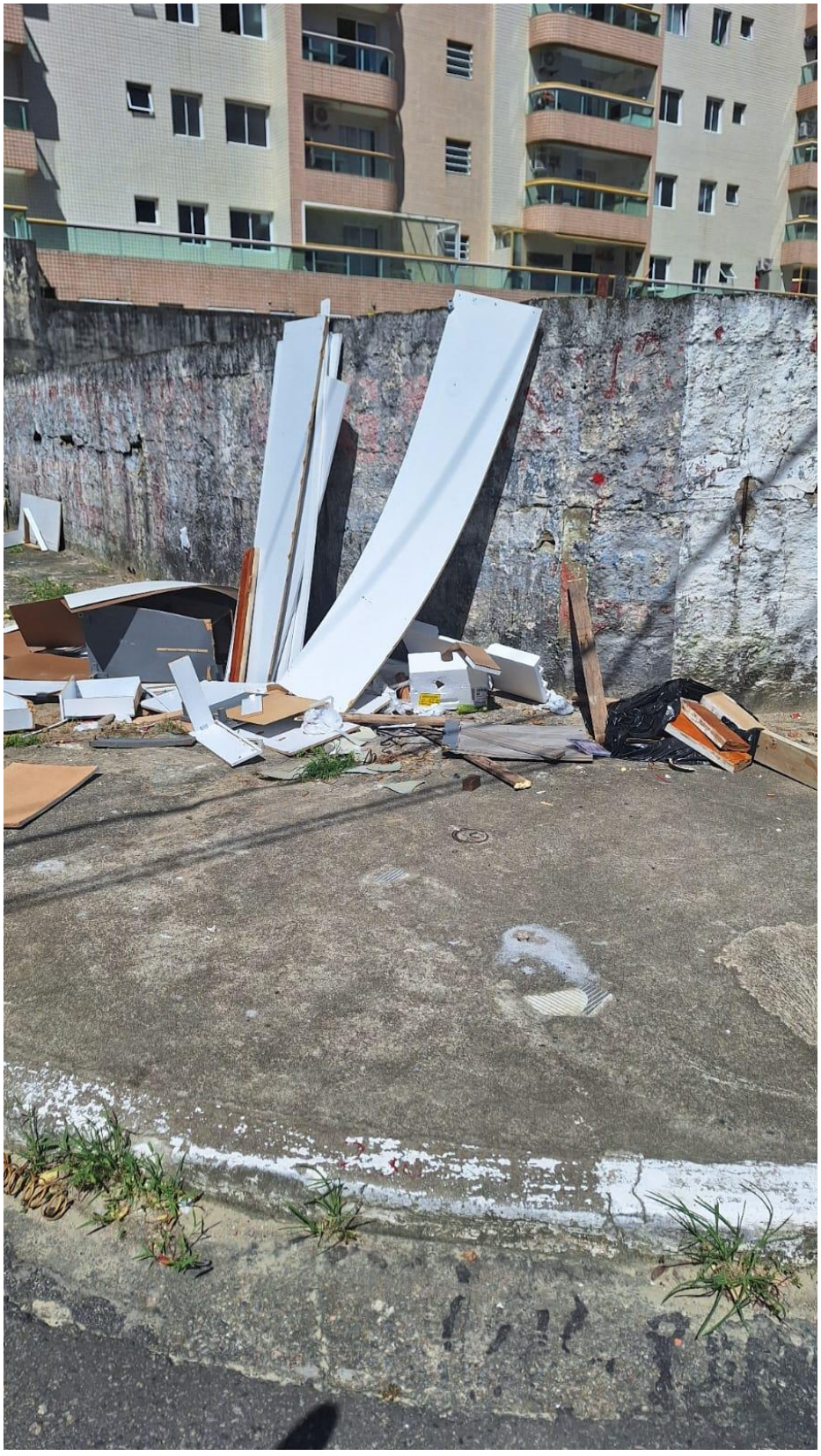

Este documento foi assinado digitalmente, para verificar a assinatura escaneie o QRCode ou acesse: https://assinadordigitalexterno.praiagrande.sp.gov.br/consulta e informe o código W45JWOCK VDQWTZTA USSQRNBU 7XGSPN2L
Assinado por: MARCOS ROGERIO CAMARA.

Verificação de assinatura

Código de verificação:

W45JWOCK VDQWTZTA USSQRNBU 7XGSPN2L

Este documento foi assinado digitalmente. Para validar o documento, escaneie o QR Code acima ou acesse o site https://assinadordigitalexterno.praiagrande.sp.gov.br/consulta e informe o código de verificação. É possível baixar o documento original ou uma versão para impressão através do site.

Este documento foi assinado digitalmente, para verificar a assinatura escaneie o QRCode ou acesse: https://assinadordigitalexterno.praiagrande.sp.gov.br/consulta e informe o código W45JWOCK VDQWTZTA USSQRNBU 7XGSPN2L
Assinado por: MARCOS ROGERIO CAMARA.